

Ville de Nîmes - 63, Rue Notre-Dame

Réhabilitation et agrandissement d'un immeuble d'habitation

Demandeur : **LB Immo**
29, Allée de la Clairière 91190 Gif-sur-Yvette -

Architecte : Olivier MOUTON - 866, av. Maréchal Juin 30900 Nîmes - 04 66 21 45 73

DOSSIER DE DEMANDE DE PERMIS DE CONSTRUIRE



DOSSIER DE PLANS :

**PLAN DE SITUATION
DOCUMENTS PHOTOGRAPHIQUES
DOCUMENT GRAPHIQUE**

**PLANS DE MASSE - échelle 1/200°
ETAT EXISTANT : VUE EN PLAN - échelle 1/100°
ETAT EXISTANT : FACADES - échelle 1/100°
ETAT EXISTANT : COUPES - échelle 1/50°**

**ETAT FUTUR : VUE EN PLAN - échelle 1/100°
ETAT FUTUR : FACADES - échelle 1/100°
ETAT FUTUR : COUPES - échelle 1/50°**

le 12 Juin 2020
18 feuillets.

Le Demandeur :

La Présidente,
Annie LORGERE

Par procuration à Olivier Mouton

OLIVIER MOUTON
ARCHITECTE D.P.L.G.
Ag. Ins. N° A 2776
10x R. SAIGONNE
30000 NÎMES
TEL. (04) 66 21 45 73

L'Architecte :

Olivier MOUTON,

annexé en date du 02 NOV. 2020
Par le Maire de Nîmes et par délégation:
Mme DESCHANEL S. Nathalie

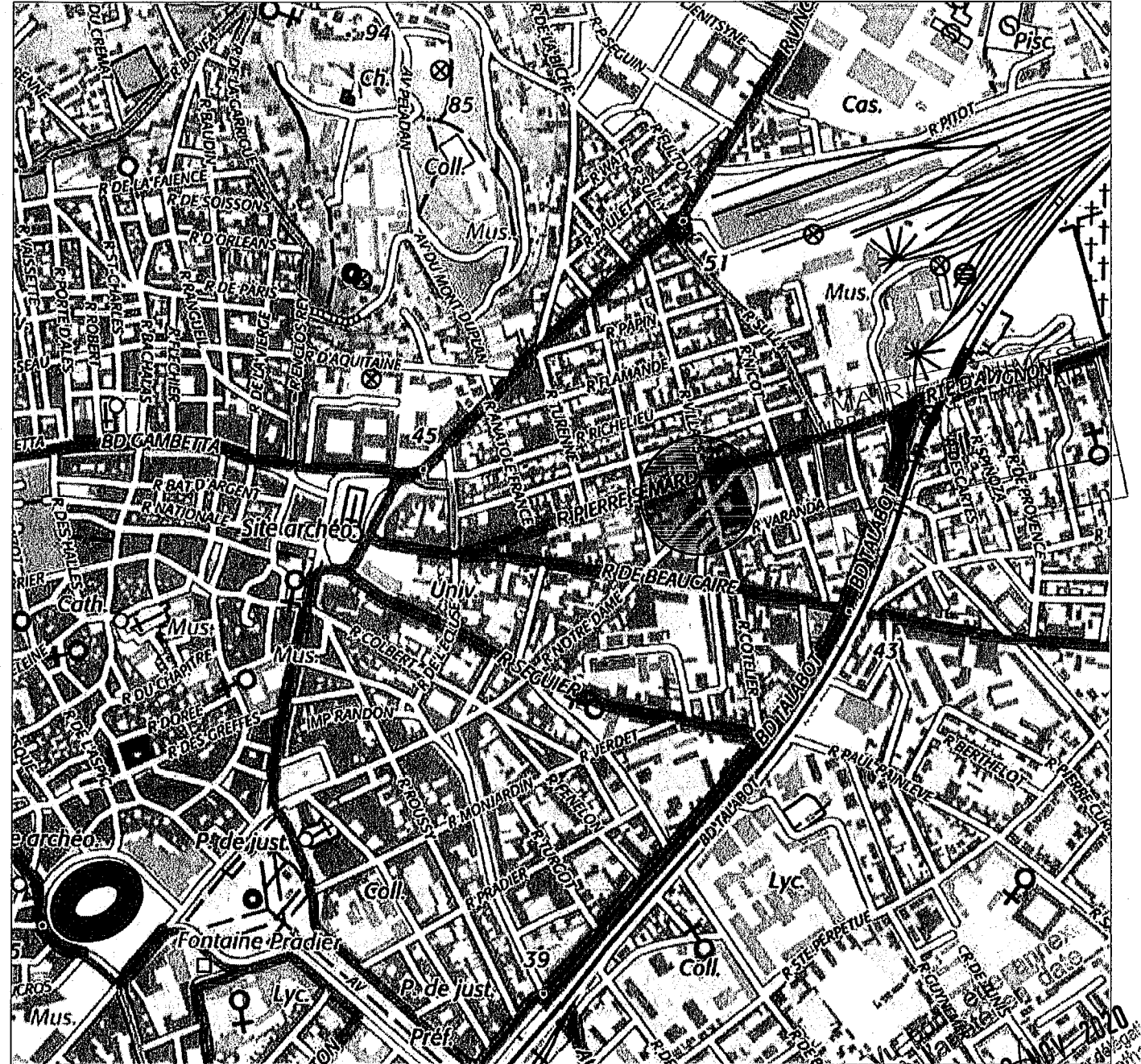

du 03/07/2020
 P.le Vains de Nîmes et Pas de la gare
 Mme DESOYER
 30000 Nîmes

12/06/2020	N	MOA :	LB IMMO 29 allée de la Clairière - 91190 Gif-sur-Yvette	REHABILITATION D'IMMEUBLE	SITUATION	Echelle : /
Indice : 05	PC	MOe :	OLIVIER MOUTON ARCHITECTE 866 av. du maréchal Juin 30900 NIMES	63 Rue Notre Dame - 30000 NIMES		Feuillet : 01/18

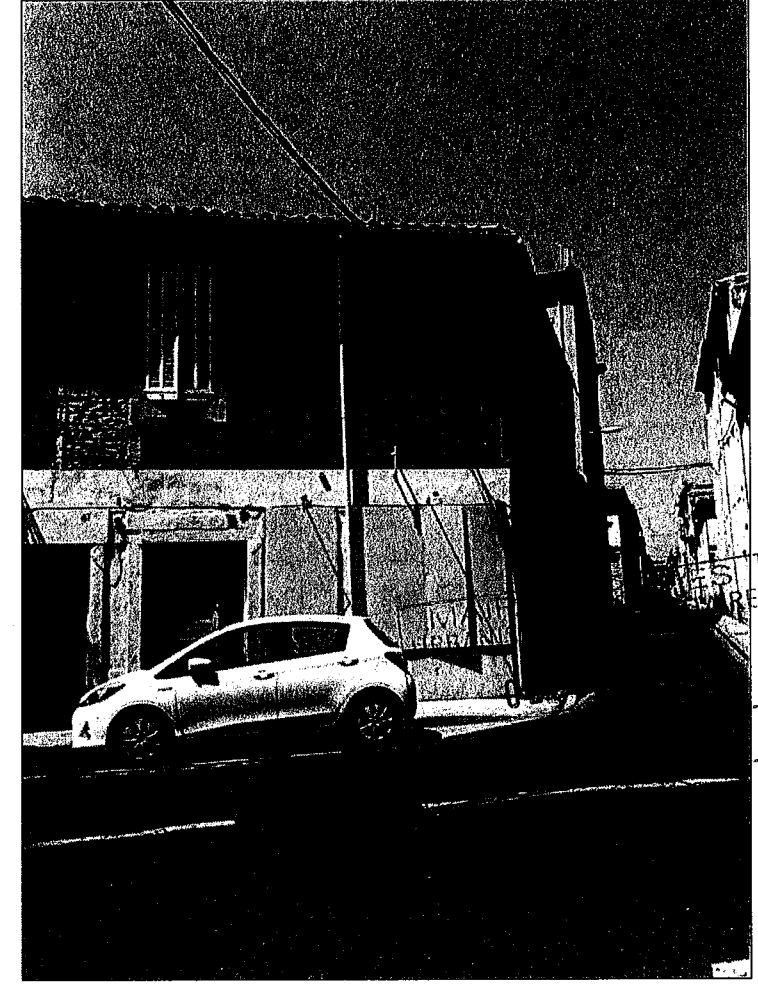
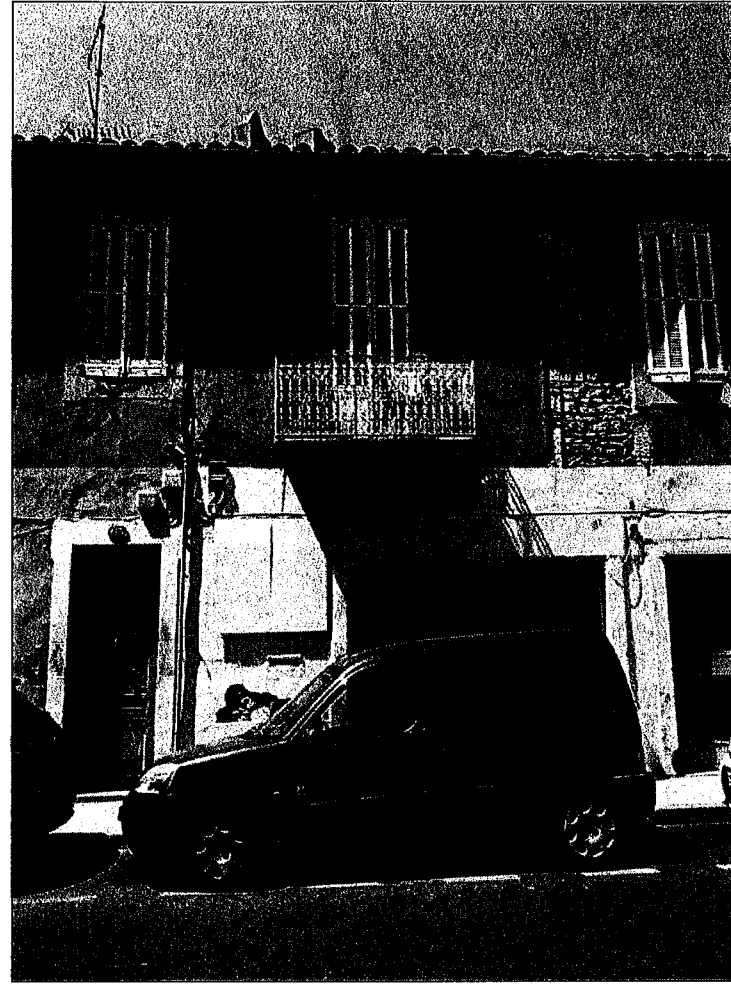

Façade rue Notre-dame

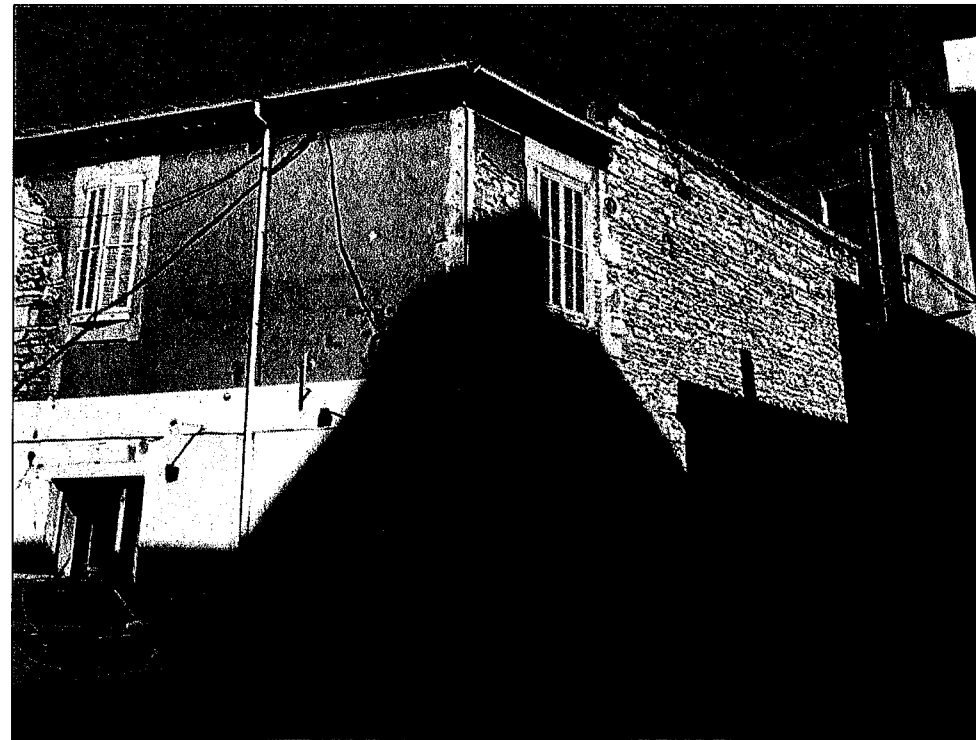

Façade rue Villars

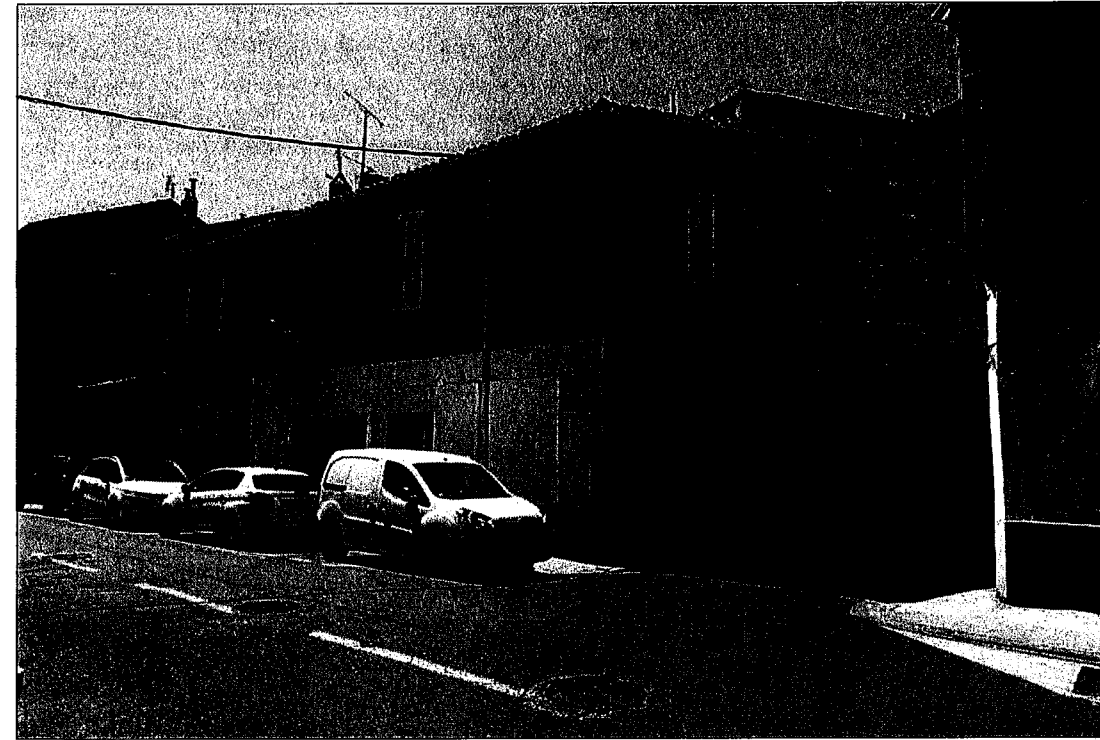

angle rue Notre-dame et rue Villars

pour être annexé
arrêté en date
du 03 NOV. 2020
Le Maire de Nîmes et par délégation
Mme DESCHANEL S. Natralie

12/06/2020	N	MOA :	LB IMMO 29 allée de la Clairière - 91190 Gif-sur-Yvette	REHABILITATION D'IMMEUBLE	Relevé photographique de l'existant	Echelle :
Indice : 05	PC	MOe :	OLIVIER MOUTON ARCHITECTE 866 av. du maréchal Juin 30900 NIMES	63 Rue Notre Dame - 30000 NIMES		Feuillet : 02/18

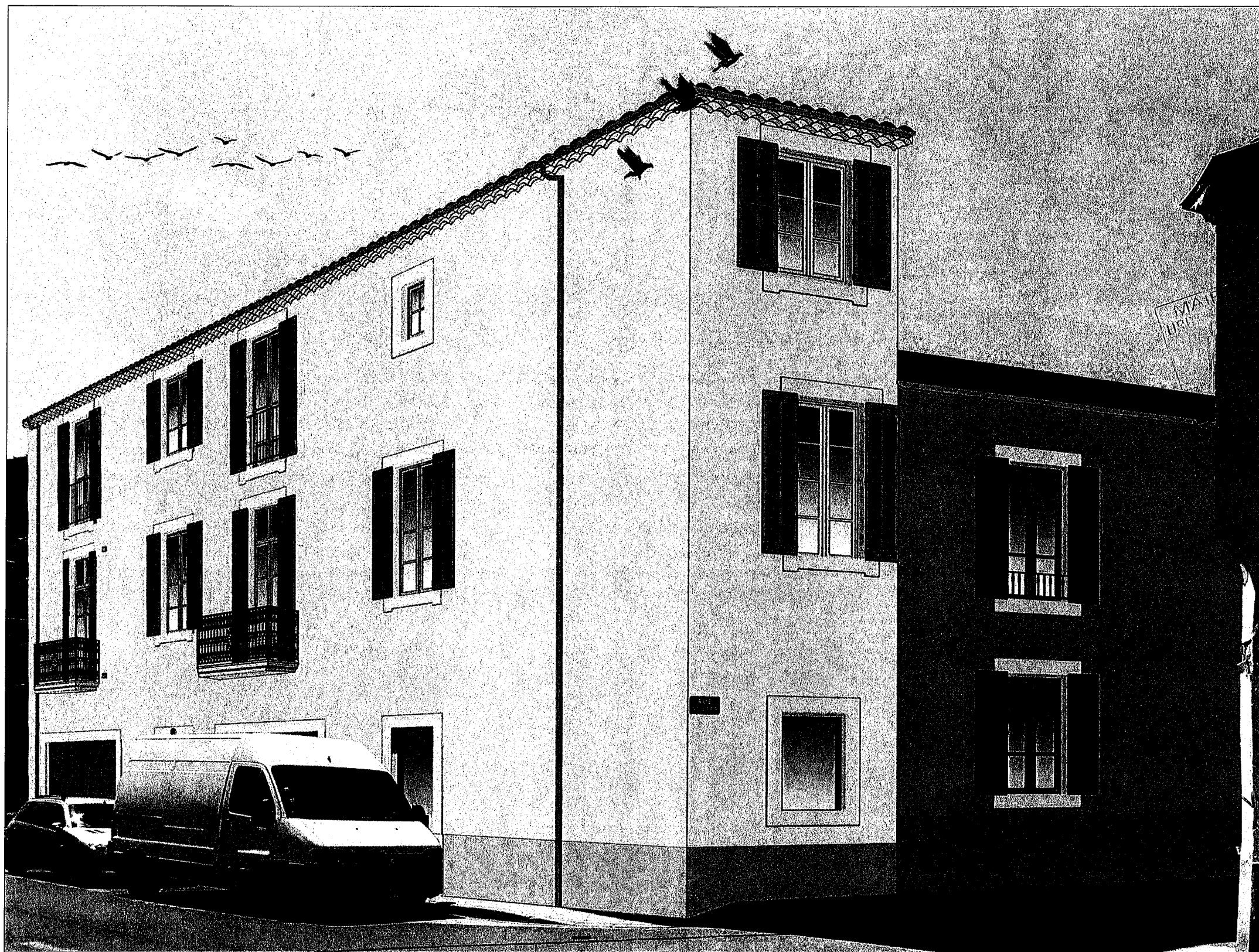

Mairie de Nîmes
 Département
 30000

pour être annexé
 la Parétié en date
 du 03 NOV 2020
 Mairie de Nîmes et par délégation
 Mme DESCHAMPELS-Nainiati

12/06/2020	N	MOA :	LB IMMO 29 allée de la Clairière - 91190 Gif-sur-Yvette	REHABILITATION D'IMMEUBLE	Insertion	Echelle :
Indice : 05	PC	MOe :	OLIVIER MOUTON ARCHITECTE 866 av. du maréchal Juin 30900 NIMES	63 Rue Notre Dame - 30000 NIMES		Feuillet : 03/18

Rue Pierre Semard

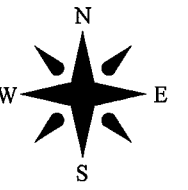

Rue Villars

Rue Notre-Dame

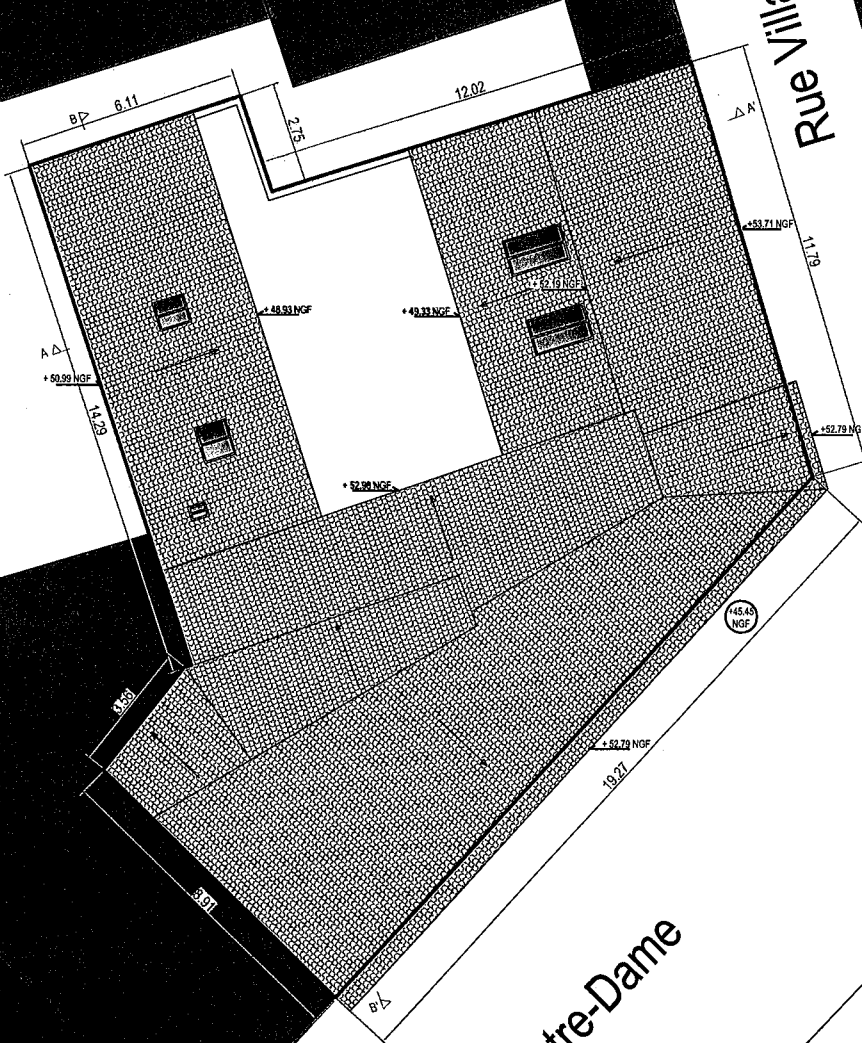

3 NOV. 2020
et par délégation
ANNE-S. NATHALIE

12/06/2020	N	MOA :	LB IMMO 29 allée de la Clairière - 91190 Gif-sur-Yvette	REHABILITATION D'IMMEUBLE	PLAN MASSE - Existant	Echelle : 1/200°
Indice : 05	PC	MOe :	OLIVIER MOUTON ARCHITECTE 866 av. du maréchal Juin 30900 NIMES	63 Rue Notre Dame - 30000 NIMES		Feuillet : 04/18

Rue Pierre Semard

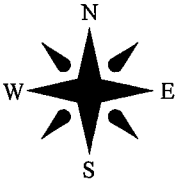

Rue Villars

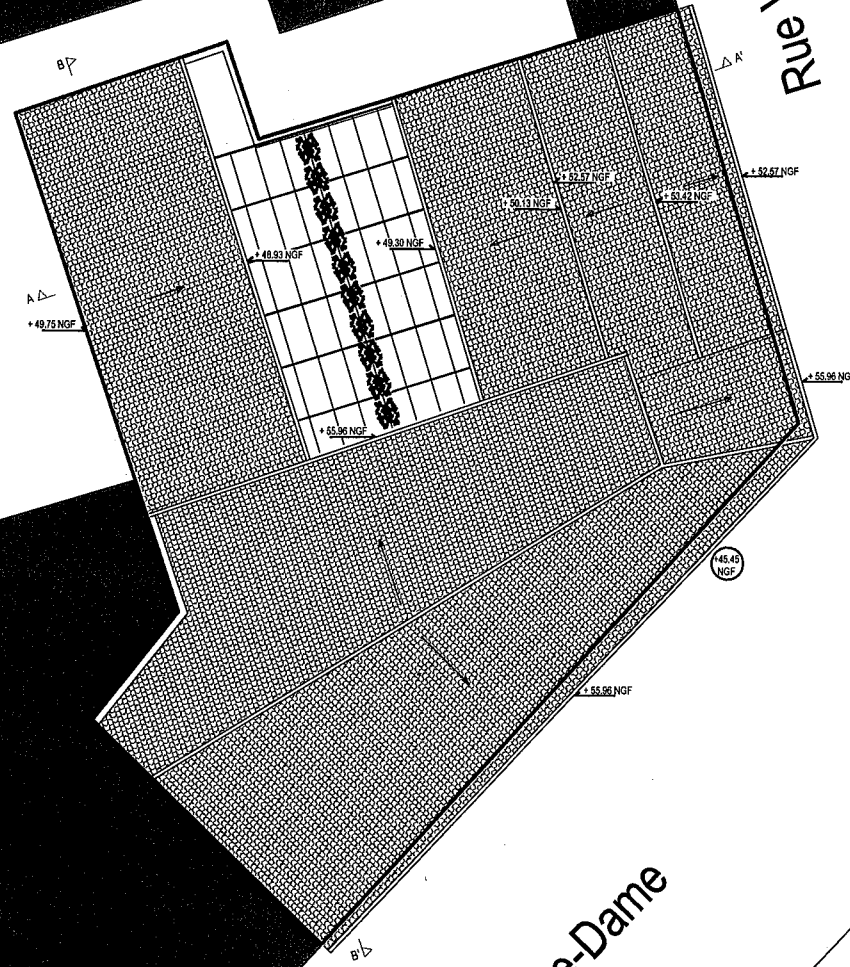

Rue Notre-Dame

OLIVIER MOUTON ARCHITECTE
Moulin et par délégation
SAMUELS Nathalie

12/06/2020	N	MOA :	LB IMMO 29 allée de la Clairière - 91190 Gif-sur-Yvette	REHABILITATION D'IMMEUBLE	PLAN MASSE - Projet	Echelle : 1/200°
Indice : 05	PC	MOe :	OLIVIER MOUTON ARCHITECTE 866 av. du maréchal Juin 30900 NIMES	63 Rue Notre Dame - 30000 NIMES		Feuille : 05/18

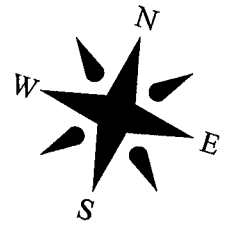
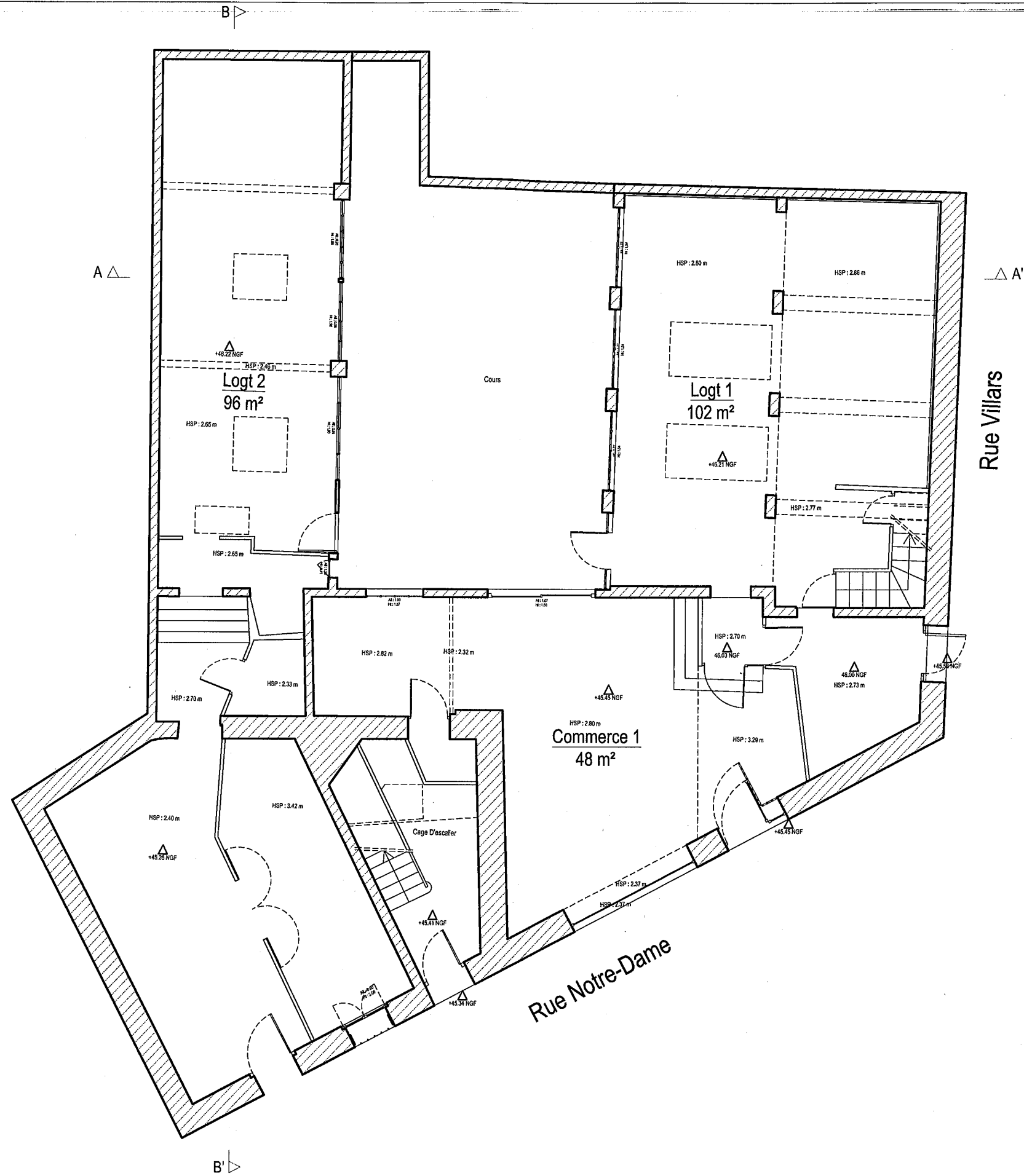

MAIRIE de NIMES
 URBANISME REGLEMENTAIRE
 02 JUL. 2020
 N°

Vu pour être annexé
 à l'arrêté en date
 du 03 NOV 2020
 P/Le Maire de Nîmes et par
 Mme DESCHANELS Maire

12/06/2020	N	MOA :	LB IMMO 29 allée de la Clairière - 91190 Gif-sur-Yvette	REHABILITATION D'IMMEUBLE	PLAN RDC - Existant	Echelle : 1/100°
Indice : 05	PC	MOe :	OLIVIER MOUTON ARCHITECTE 866 av. du maréchal Juin 30900 NIMES	63 Rue Notre Dame - 30000 NIMES		Feuillet : 06/18

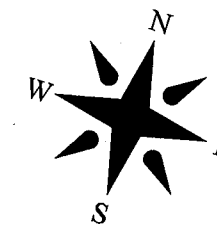
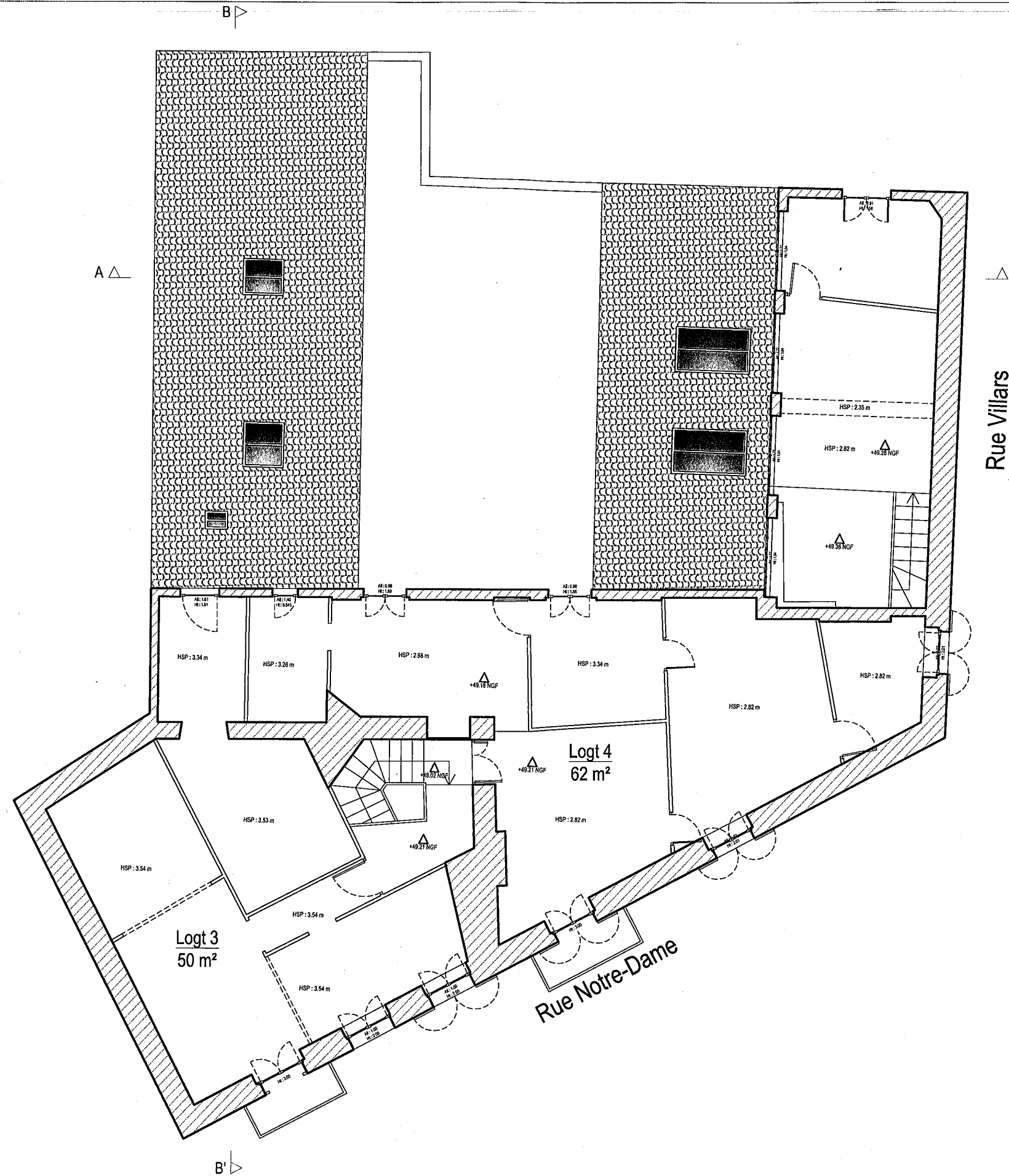

MAIRIE de NIMES
 URBANISME REGLEMENTAIRE
 02 JUL. 2020
 N°

vu pour être annexé
 à l'arrêté en date
 du 03 NOV. 2020
 P/Le Maire de Nîmes et par délégation:
 Mme DESCHANELS Nathalie

12/06/2020	N	MOA :	LB IMMO 29 allée de la Clairière - 91190 Gif-sur-Yvette	REHABILITATION D'IMMEUBLE	PLAN R+1 - Existant	Echelle : 1/100°
Indice : 05	PC	MOe :	OLIVIER MOUTON ARCHITECTE 866 av. du maréchal Juin 30900 NIMES	63 Rue Notre Dame - 30000 NIMES		Feuillet : 07/18

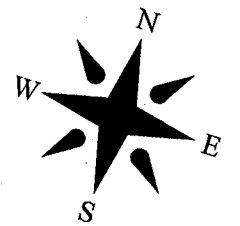
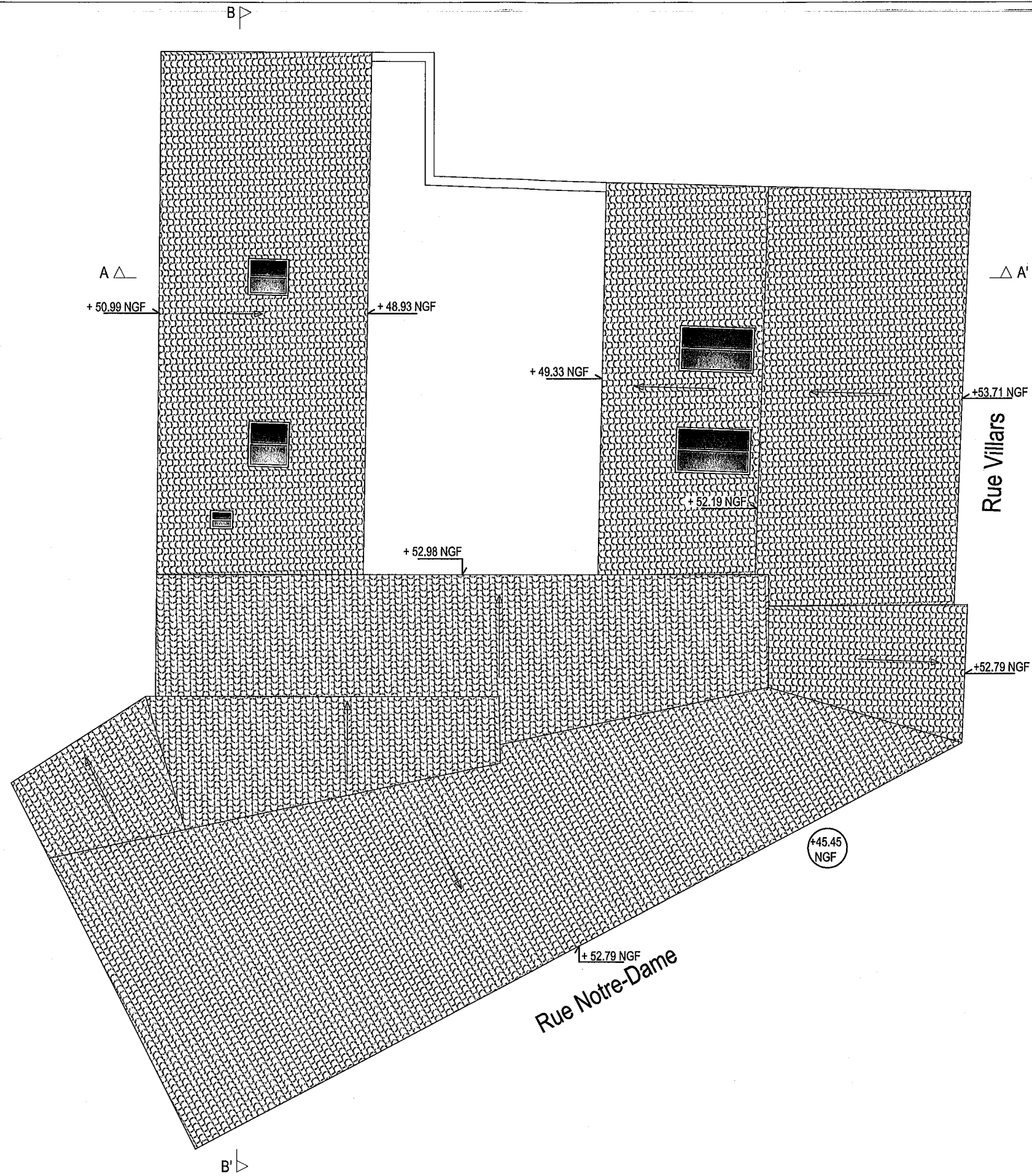

MAIRIE de NIMES
 URBANISME REGLEMENTAIRE
 02 JUL. 2020
 N°

Vu pour être annexé
 à l'arrêté en date
 du 03 NOV. 2020
 P/Le Maire de Nîmes et par délégation
 Mmes DESCHANELS Nathalie

12/06/2020	N	MOA :	LB IMMO 29 allée de la Clairière - 91190 Gif-sur-Yvette	REHABILITATION D'IMMEUBLE	PLAN TOITURE - Existant	Echelle : 1/100°
Indice : 05	PC	MOe :	OLIVIER MOUTON ARCHITECTE 866 av. du maréchal Juin 30900 NIMES	63 Rue Notre Dame - 30000 NIMES		Feuillet : 08/18

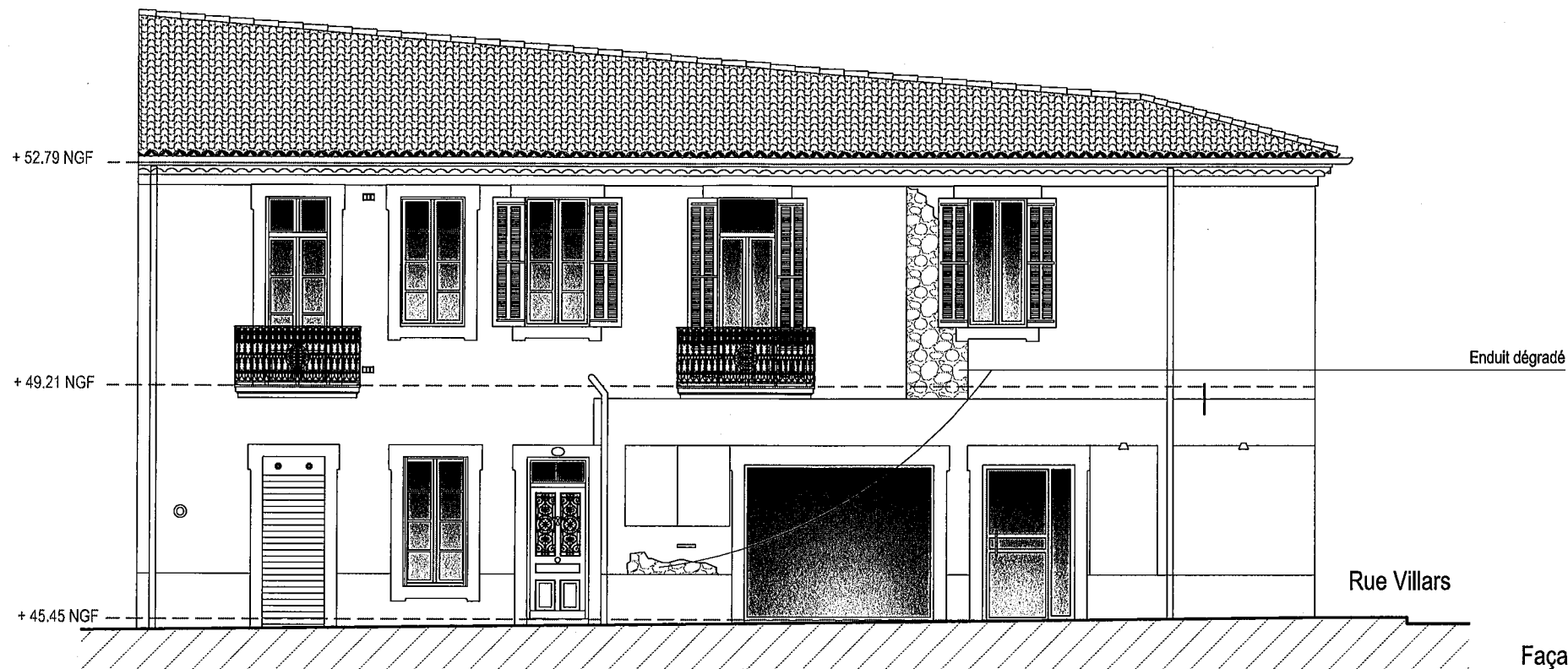

Mairie de NIMES
URBANISME REGLEMENTAIRE
02 JUL. 2020

Façade sud sur rue Notre-dame

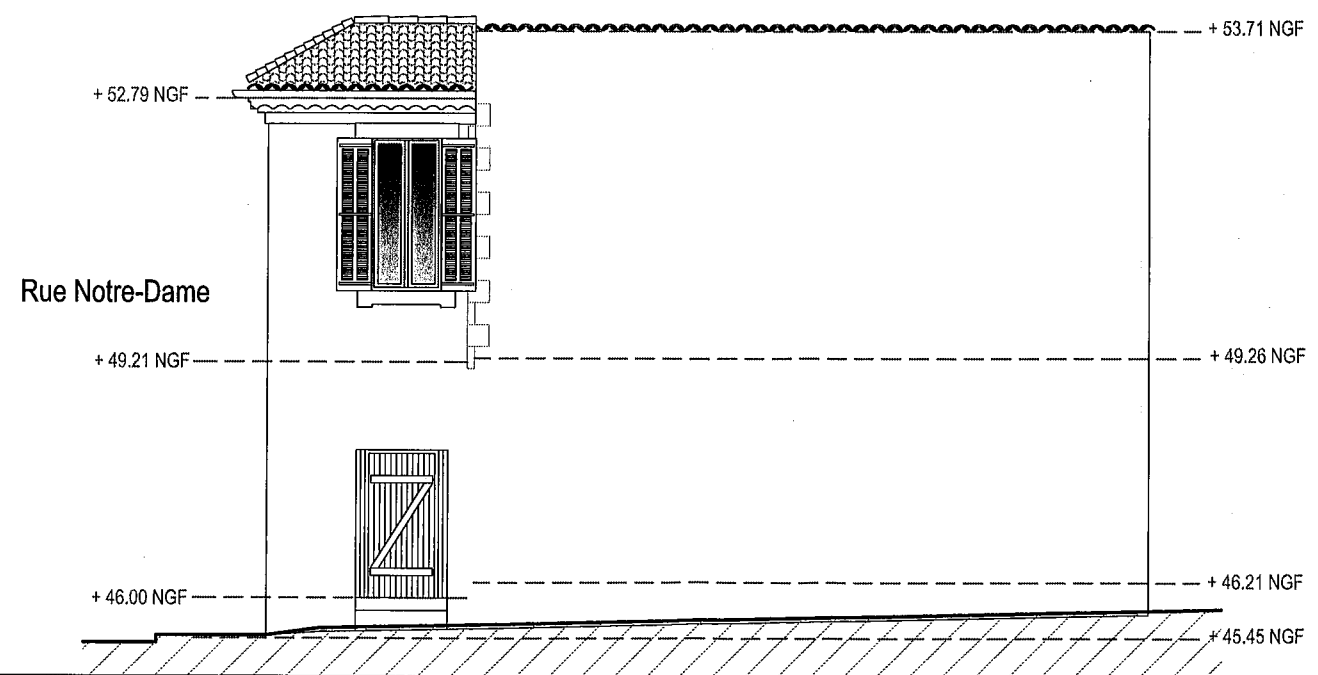

Vu pour être annexé
à l'arrêté en date
du 03 NOV. 2020
Par le Maire de Nîmes et par délégué
Mme DESCHANELS Nathalie

Façade est sur rue Villars

12/06/2020	N	MOA :	LB IMMO 29 allée de la Clairière - 91190 Gif-sur-Yvette	REHABILITATION D'IMMEUBLE	FACADES SUR RUE - Existant	Echelle : 1/100°
Indice : 05	PC	MOe :	OLIVIER MOUTON ARCHITECTE 866 av. du maréchal Juin 30900 NIMES	63 Rue Notre Dame - 30000 NIMES		Feuillet : 09/18

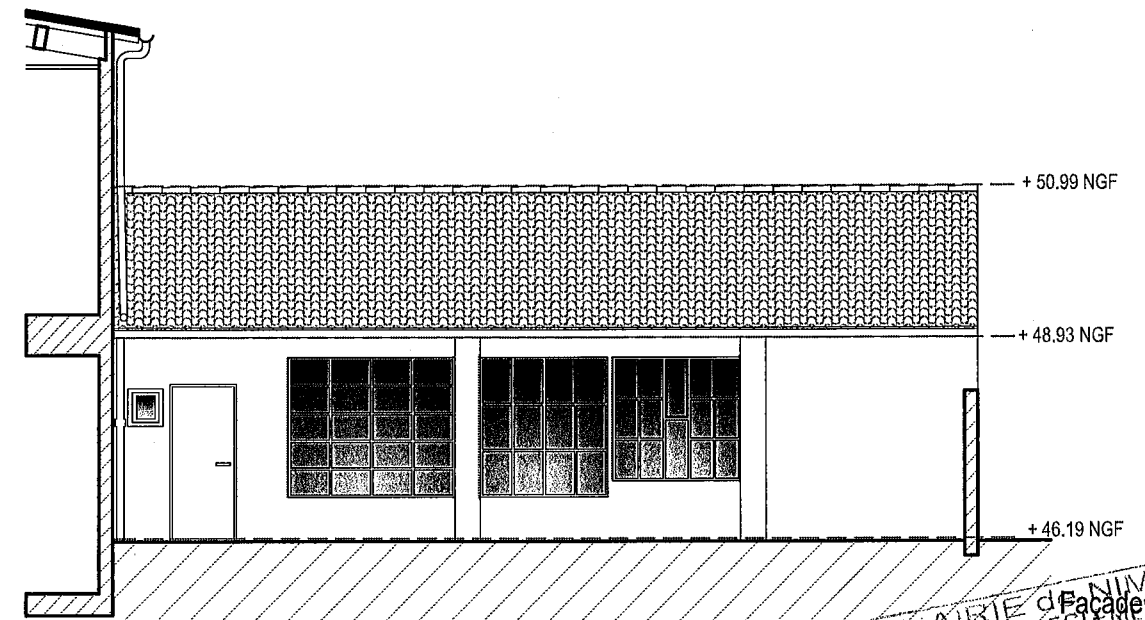
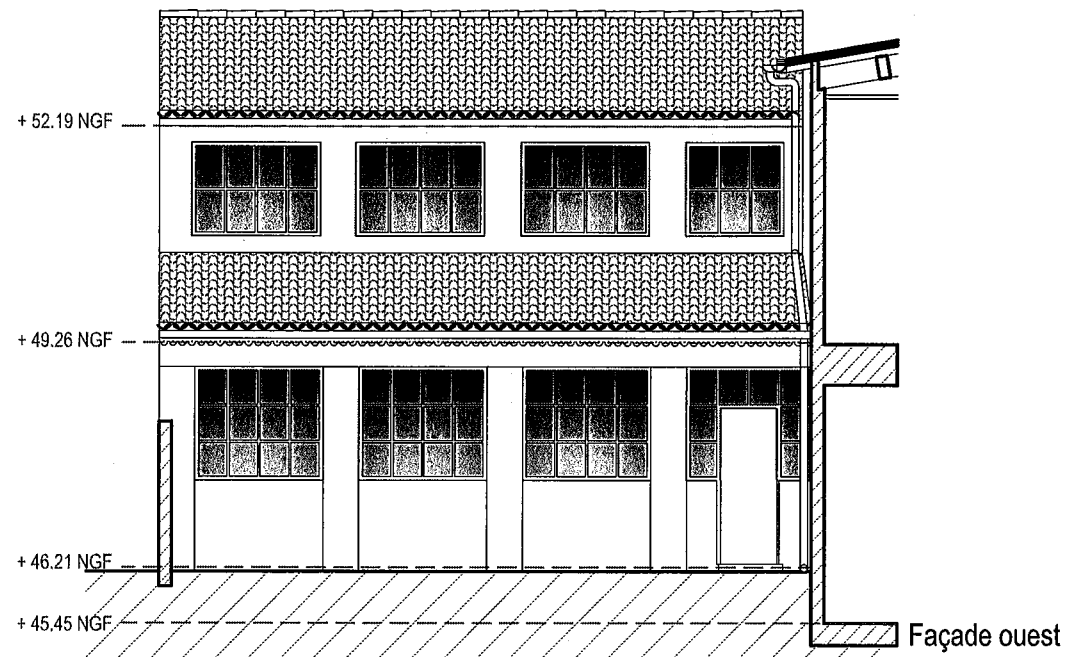

Mairie de Nîmes
URBANISME REGLEMENTAIRE
02 JUL. 2020
N°

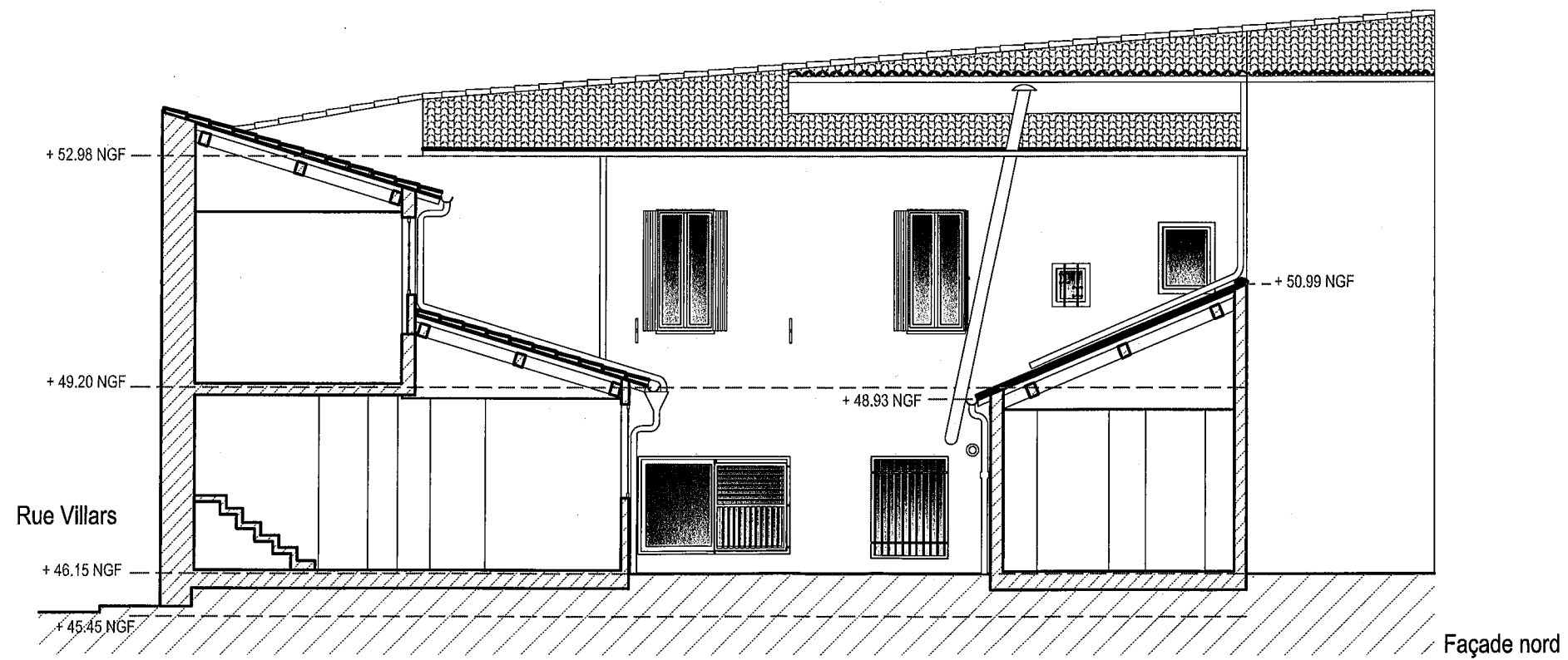

Vu pour être annexé
à l'arrêté en date
du 03 NOV. 2020
Par le Maire de Nîmes et par délégué
Mme DESCHANELS Mathali

12/06/2020	N	MOA :	LB IMMO 29 allée de la Clairière - 91190 Gif-sur-Yvette	REHABILITATION D'IMMEUBLE	FACADES SUR JARDIN - Existant	Echelle : 1/100°
Indice : 05	PC	MOe :	OLIVIER MOUTON ARCHITECTE 866 av. du maréchal Juin 30900 NIMES	63 Rue Notre Dame - 30000 NIMES		Feuillet : 10/18

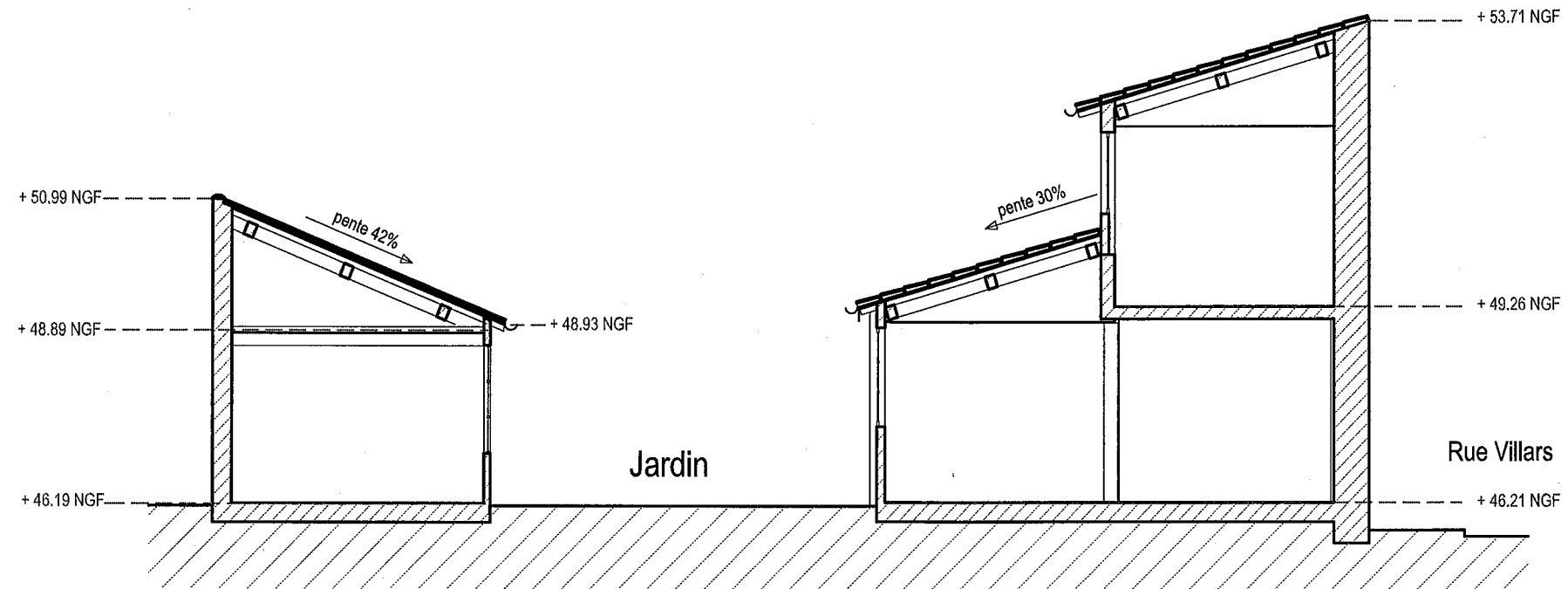

Coupe AA'

MAIRIE de NIMES
 URBANISME REGLEMENTAIRE
 02 JUL. 2020
 N°

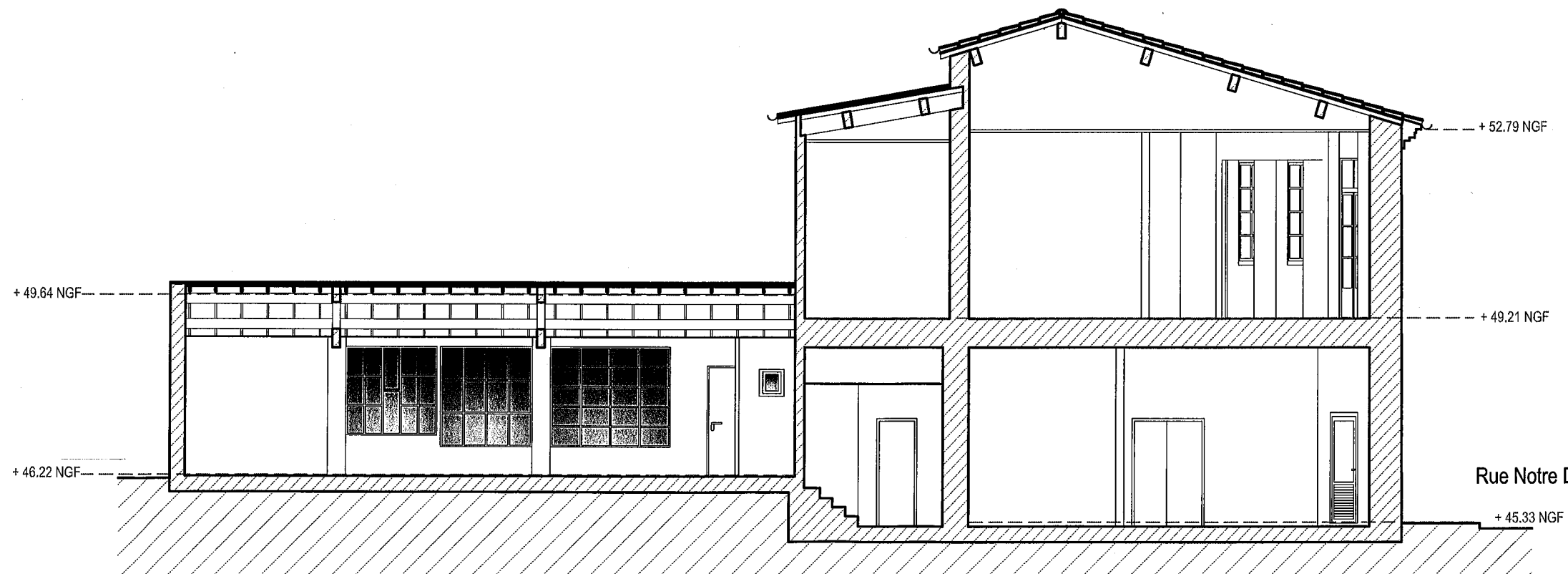

Coupe BB'

Vu pour être annexé
 à l'arrêté en date
 du 03 NOV. 2020
 Le Maire de Nîmes et par délégation
 Mme JEANNE MANELS Nathalie

12/06/2020	N	MOA :	LB IMMO 29 allée de la Clairière - 91190 Gif-sur-Yvette	REHABILITATION D'IMMEUBLE	COUPES - Existant	Echelle : 1/100°
Indice : 05	PC	MOe :	OLIVIER MOUTON ARCHITECTE 866 av. du maréchal Juin 30900 NIMES	63 Rue Notre Dame - 30000 NIMES		Feuillet : 11/18

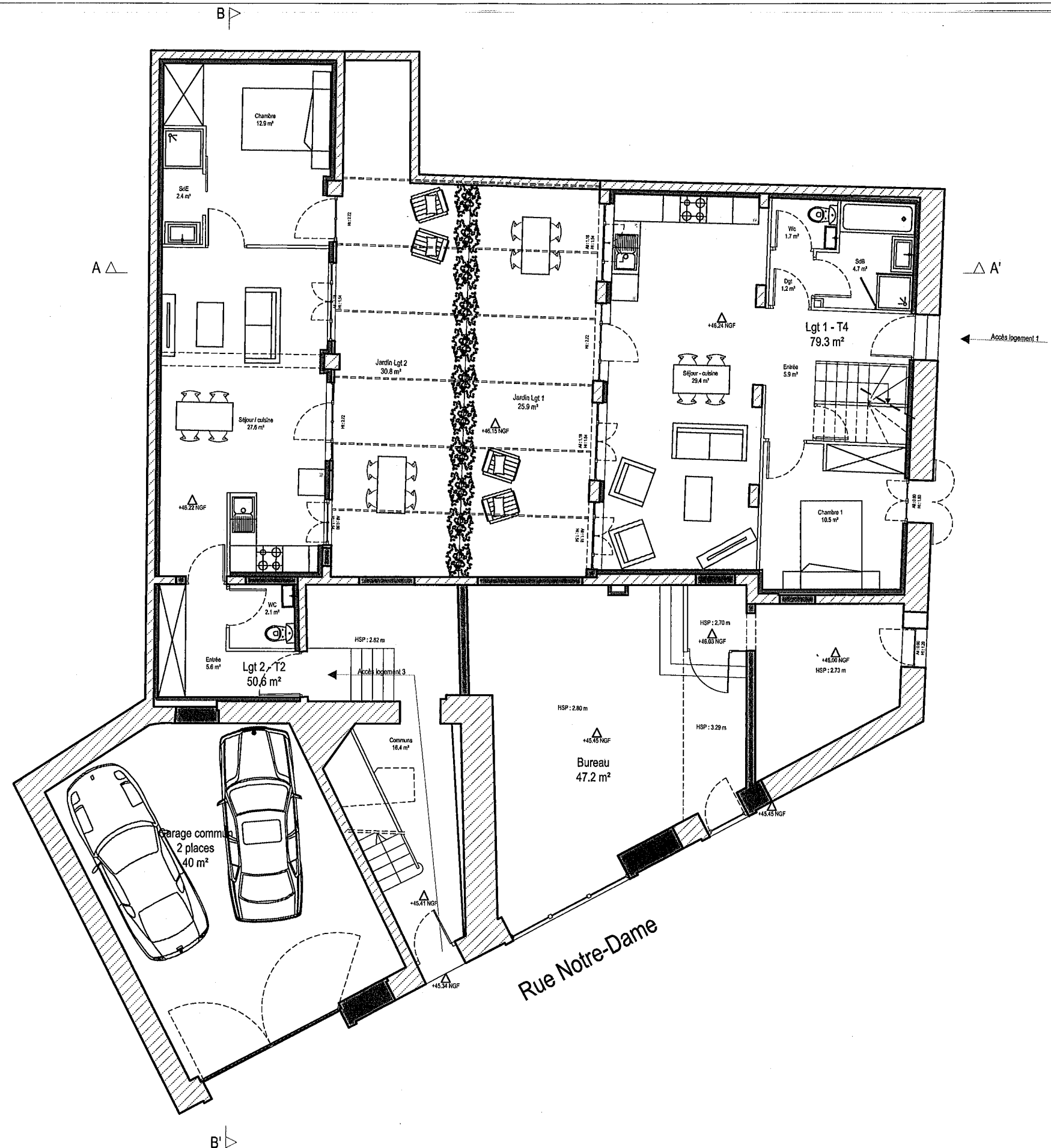

Mairie de NIMES
 URBANISME REGLEMENTAIRE
 02 JUL. 2020
 N°

Vu pour être annexé
 à l'arrêté en date
 du 03 NOV. 2020
 de
 M^{me} DESCHAMPELLES Nathalie
 Maire de Nîmes et par délégué

12/06/2020	N	MOA :	LB IMMO 29 allée de la Clairière - 91190 Gif-sur-Yvette	REHABILITATION D'IMMEUBLE	PLAN RDC - Projet	Echelle : 1/100°
Indice : 05	PC	MOe :	OLIVIER MOUTON ARCHITECTE 866 av. du maréchal Juin 30900 NIMES	63 Rue Notre Dame - 30000 NIMES		Feuillet : 12/18

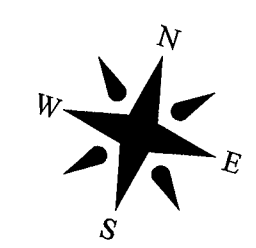
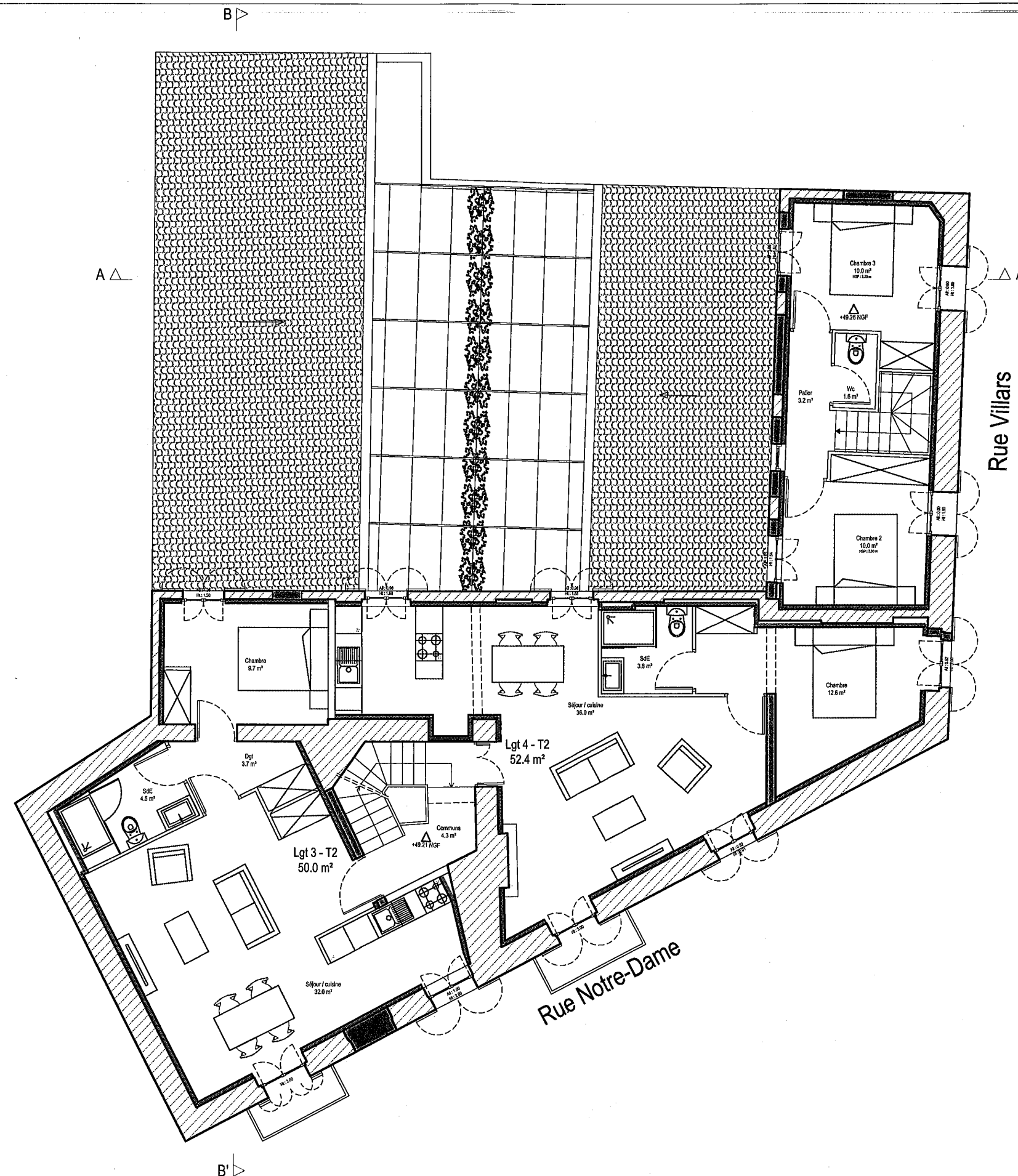

MARIE de NIMES
 URBANISME REGLEMENTAIRE
 02 JUL. 2020
 N°

Vu pour être annexé
 à l'arrêté en date
 03 NOV. 2020
 du
 P/Le Maire de Nîmes et par délégation
 Mme DESCHAMPEL

12/06/2020	N	MOA :	LB IMMO 29 allée de la Clairière - 91190 Gif-sur-Yvette	REHABILITATION D'IMMEUBLE	PLAN R+1 - Projet	Echelle : 1/100°
Indice : 05	PC	MOe :	OLIVIER MOUTON ARCHITECTE 866 av. du maréchal Juin 30900 NIMES	63 Rue Notre Dame - 30000 NIMES		Feuillet : 13/18

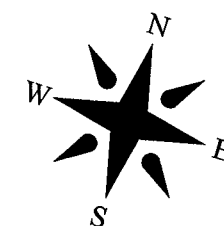
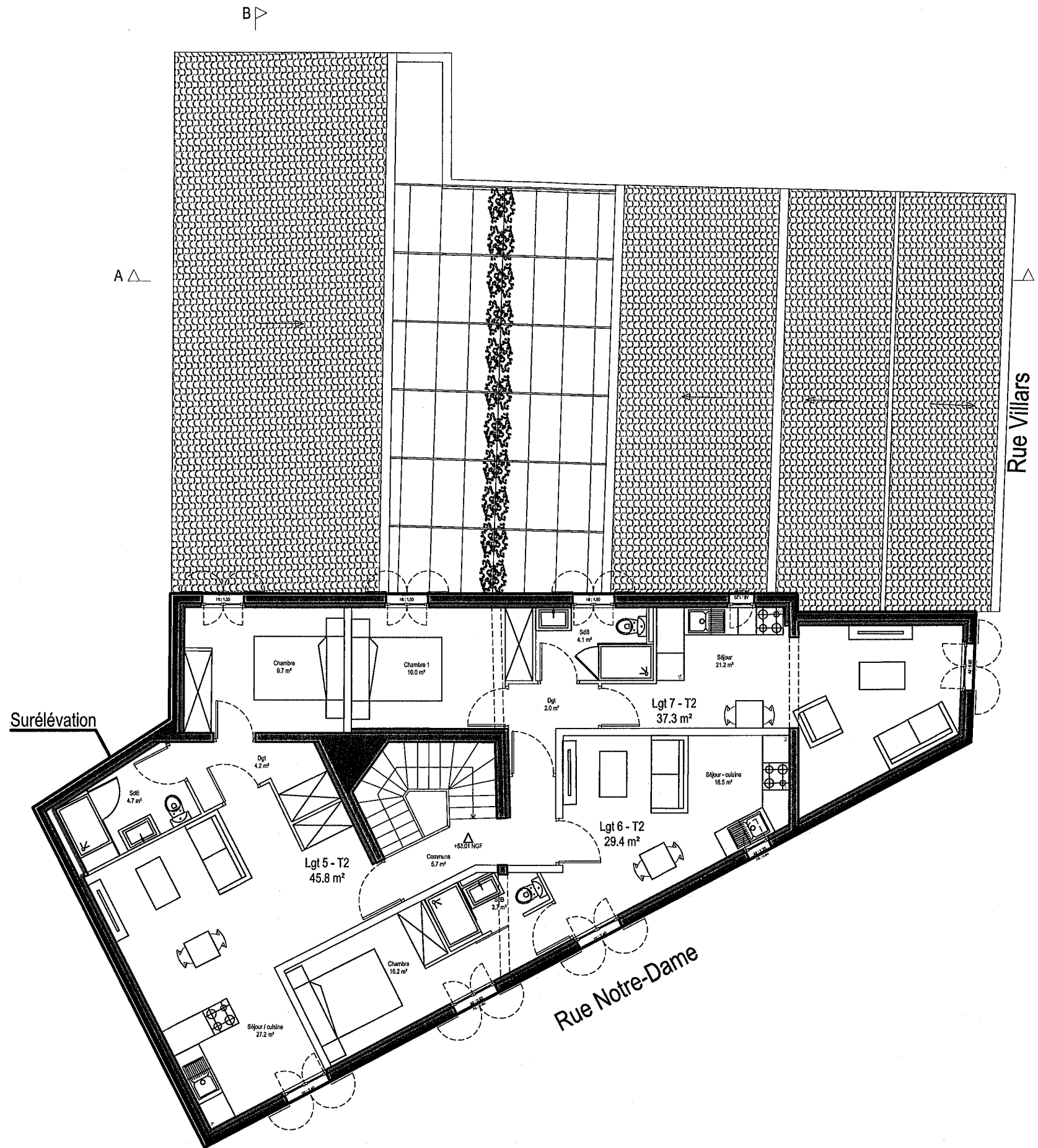

MAIRIE DE NIMES
 SERVICE D'URBANISME
 02 NOV. 2020
 N°

Vu pour être annexé
 à l'arrêté en date
 du 03 NOV. 2020
 de M. le Maire de Nîmes et par délégation
 Mme DESCHANELLES Nathalie

12/06/2020	N	MOA :	LB IMMO 29 allée de la Clairière - 91190 Gif-sur-Yvette	REHABILITATION D'IMMEUBLE	PLAN SURÉLÉVATION R+2 - Projet	Echelle : 1/100°
Indice : 05	PC	MOe :	OLIVIER MOUTON ARCHITECTE 866 av. du maréchal Juin 30900 NIMES	63 Rue Notre Dame - 30000 NIMES		Feuillet : 14/18

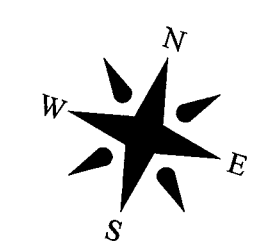
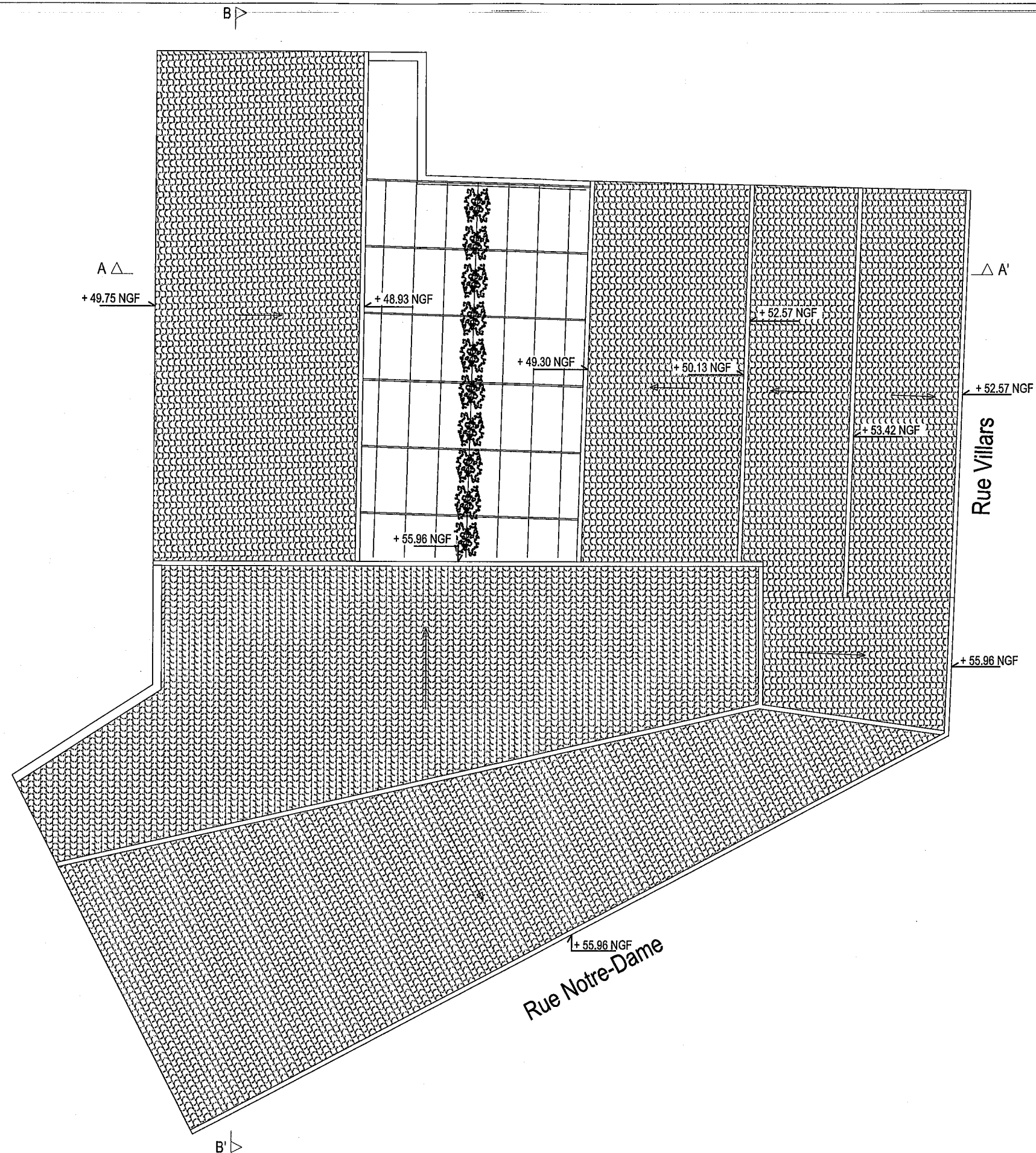

MAIRIE de NIMES
URBANISME REGLEMENTAIRE
02 JUL. 2020
N°

vu pour être annexé
à l'arrêté en date
du 03 NOV. 2020
du Maire de Nîmes et par délégué
Mme DESCHANELS Nathalie

12/06/2020	N	MOA :	LB IMMO 29 allée de la Clairière - 91190 Gif-sur-Yvette	REHABILITATION D'IMMEUBLE	PLAN TOITURE - Projet	Echelle : 1/100°
Indice : 05	PC	MOe :	OLIVIER MOUTON ARCHITECTE 866 av. du maréchal Juin 30900 NIMES	63 Rue Notre Dame - 30000 NIMES		Feuille : 15/18

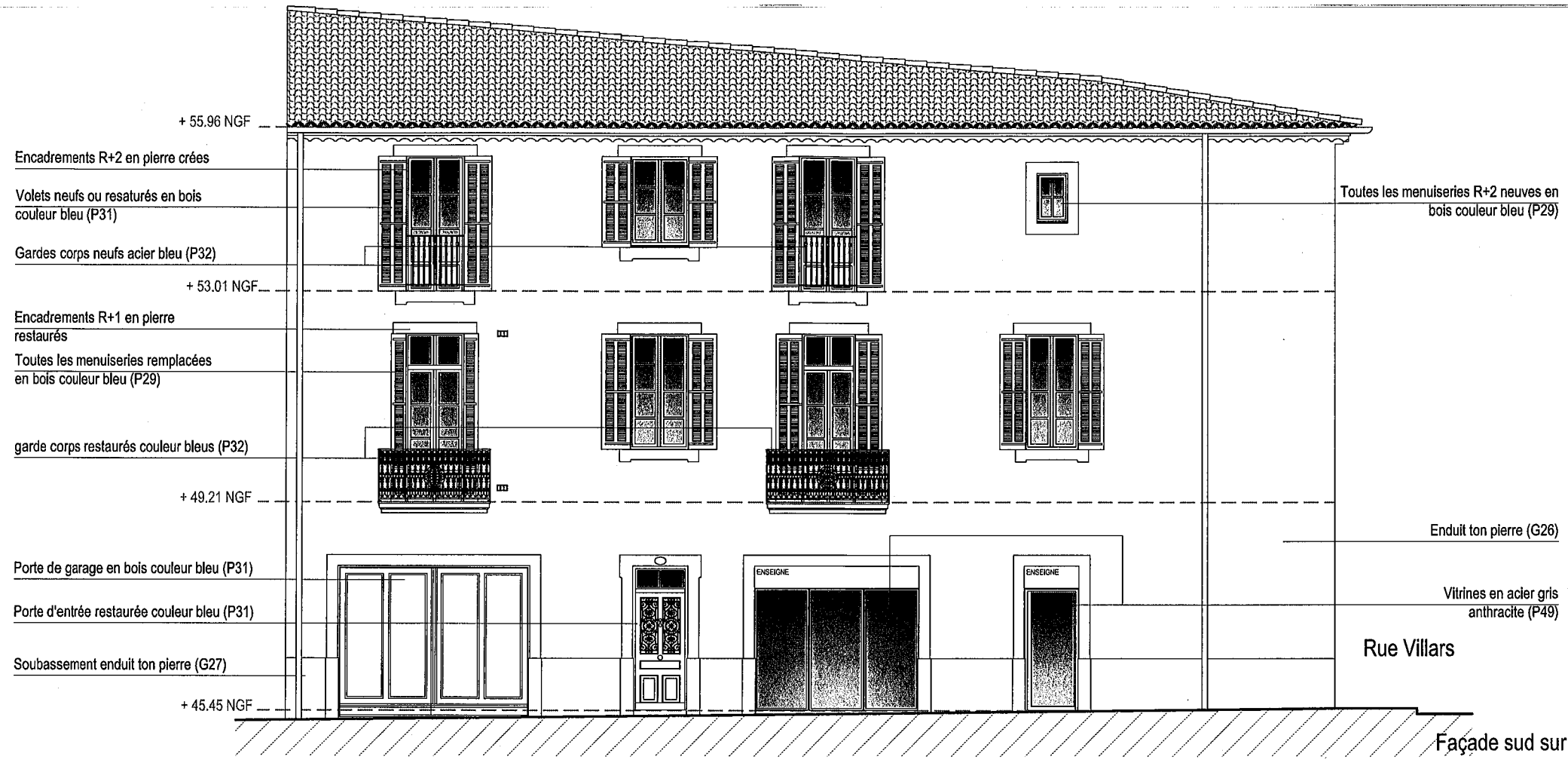

MAIRIE de NIMES
 URBANISME REGLEMENTAIRE
 02 JUL. 2020
 N°

Façade sud sur rue Notre-dame

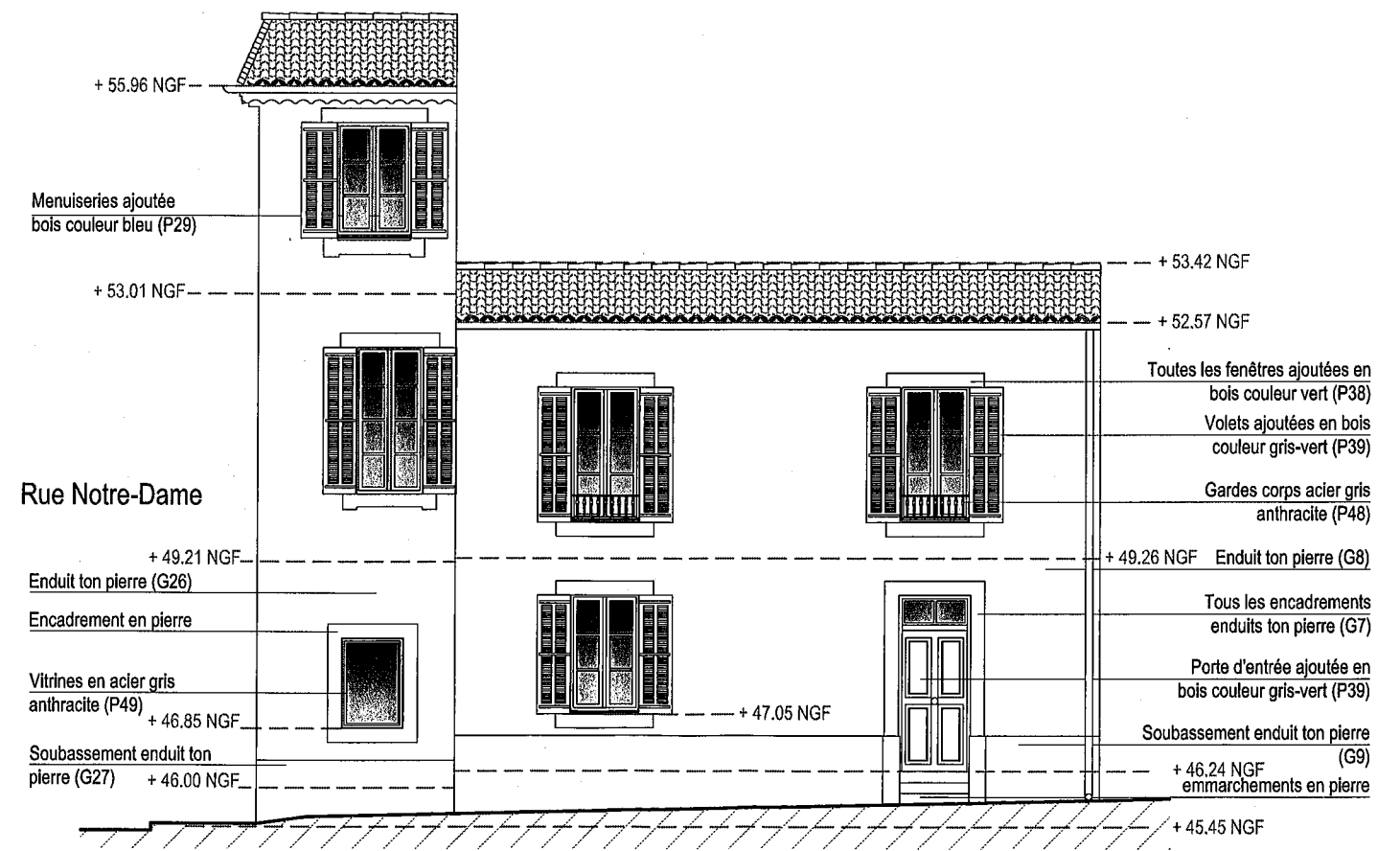

vu pour être annexé
 à l'arrêté en date
 du 03 NOV. 2020
 Par le Maire de Nîmes et par délégation:
 Mme DESCHANELS Nathalie

Façade est sur rue Villars

12/06/2020	N	MOA :	LB IMMO 29 allée de la Clairière - 91190 Gif-sur-Yvette	REHABILITATION D'IMMEUBLE	FACADES SUR RUE - Projet	Echelle : 1/100°
Indice : 05	PC	MOe :	OLIVIER MOUTON ARCHITECTE 866 av. du maréchal Juin 30900 NIMES	63 Rue Notre Dame - 30000 NIMES		Feuillet : 16/18

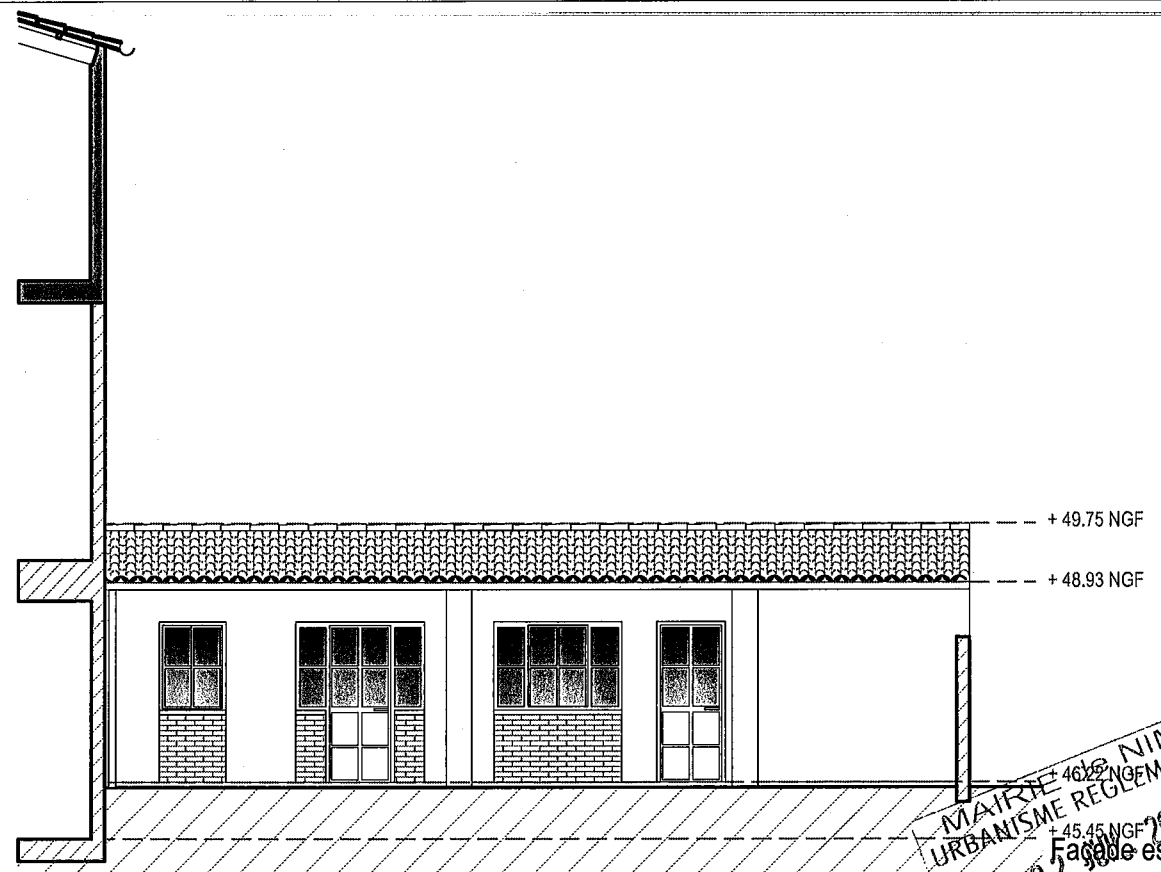
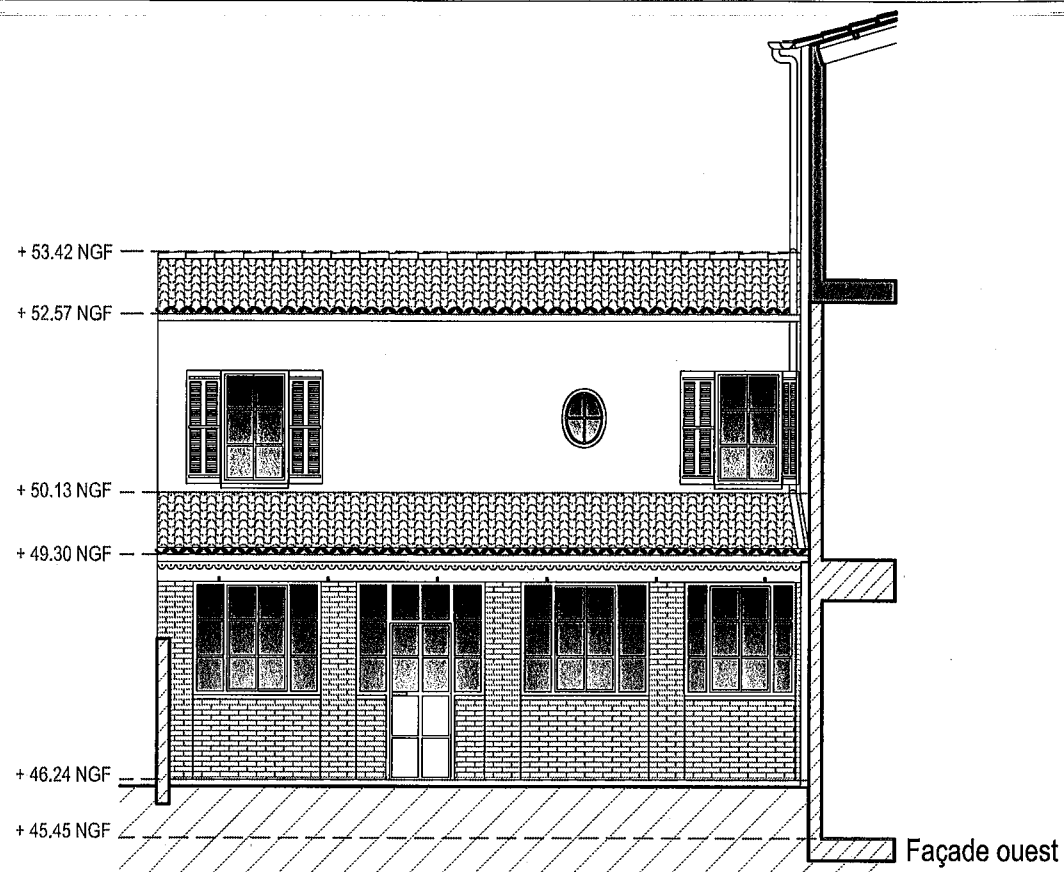

Mairie de NIMES
 URBANISME RÉGLEMENTAIRE
 02/10/2020
 N°

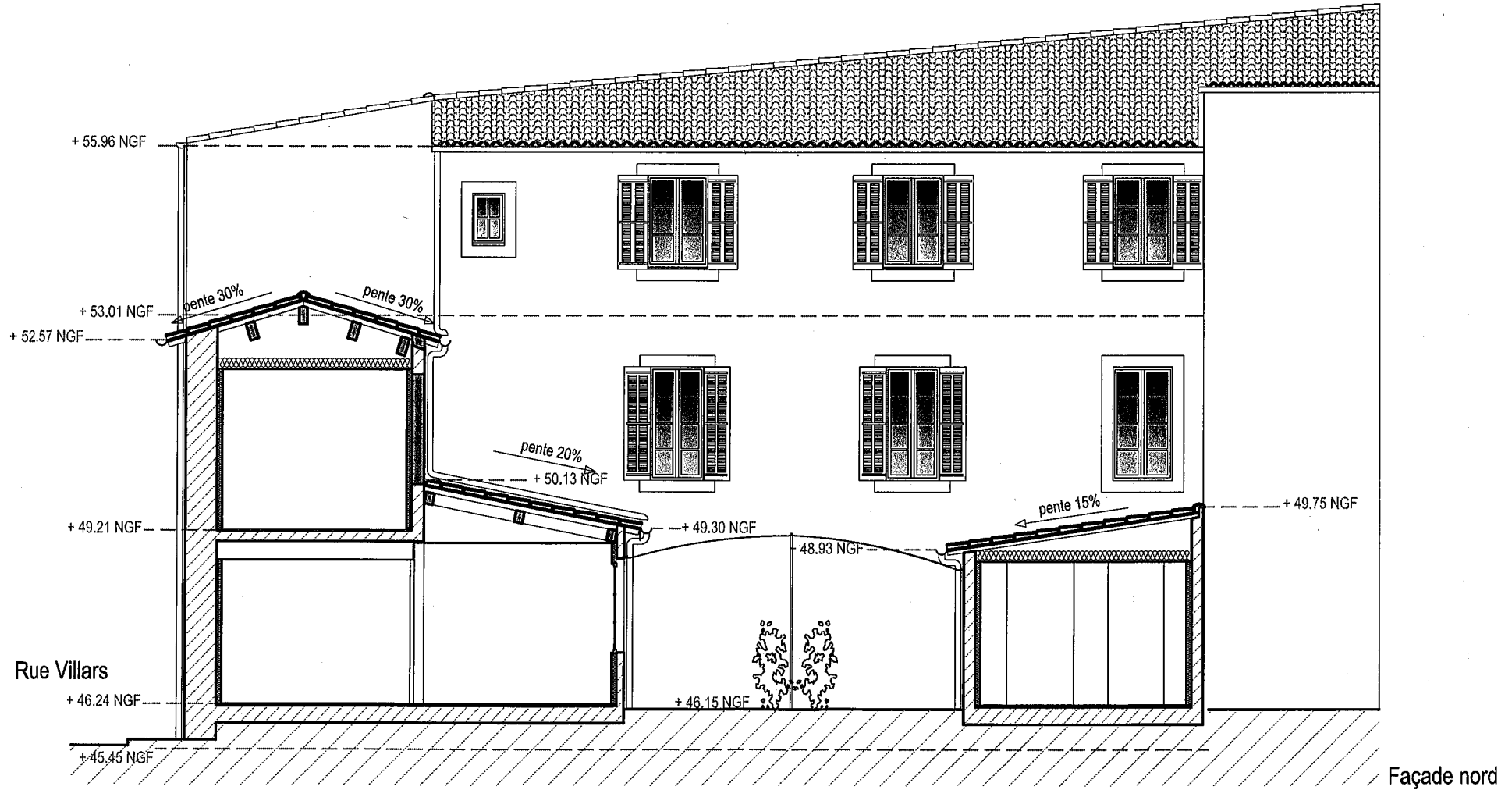

Vu pour être annexé
 à l'arrêté en date
 du 03 NOV. 2020
 par Le Maire de Nîmes et par délégation
 Mme DESCHAMELS Nathalie

12/06/2020	N	MOA :	LB IMMO 29 allée de la Clairière - 91190 Gif-sur-Yvette	REHABILITATION D'IMMEUBLE	FACADES SUR JARDIN - Projet	Echelle : 1/100°
Indice : 05	PC	MOe :	OLIVIER MOUTON ARCHITECTE 866 av. du maréchal Juin 30900 NIMES	63 Rue Notre Dame - 30000 NIMES		Feuillet : 17/18

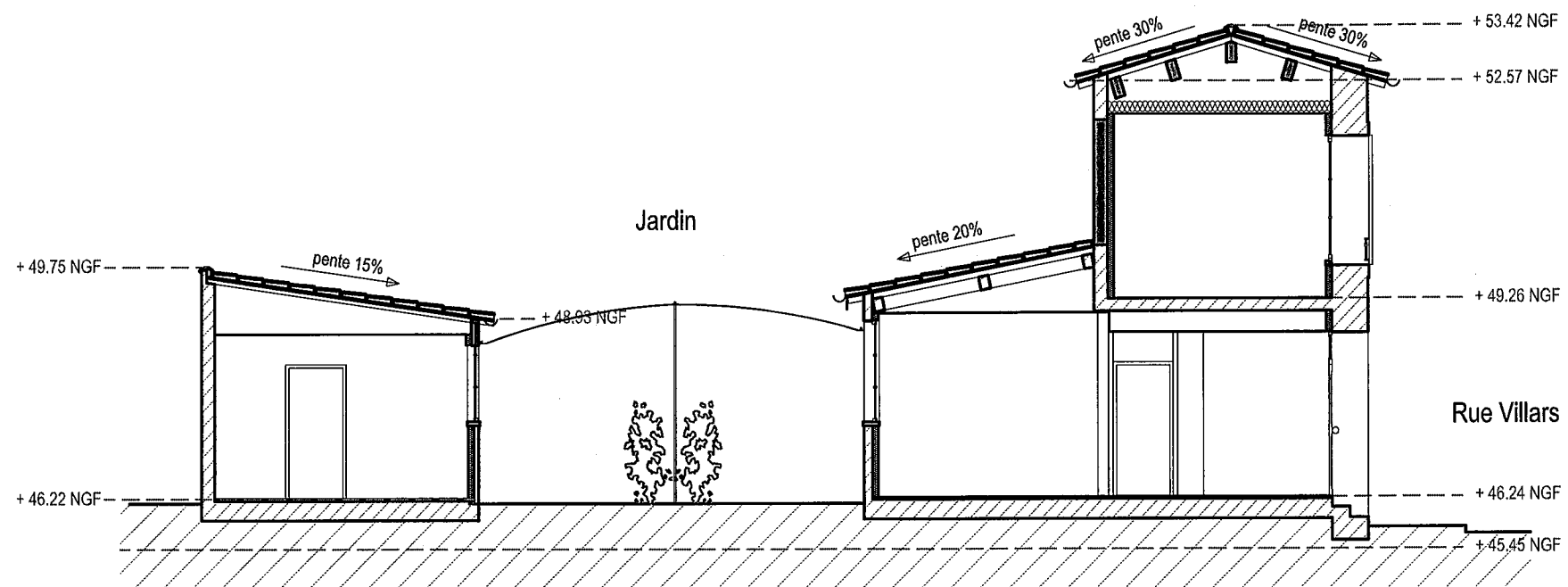

Coupe AA'

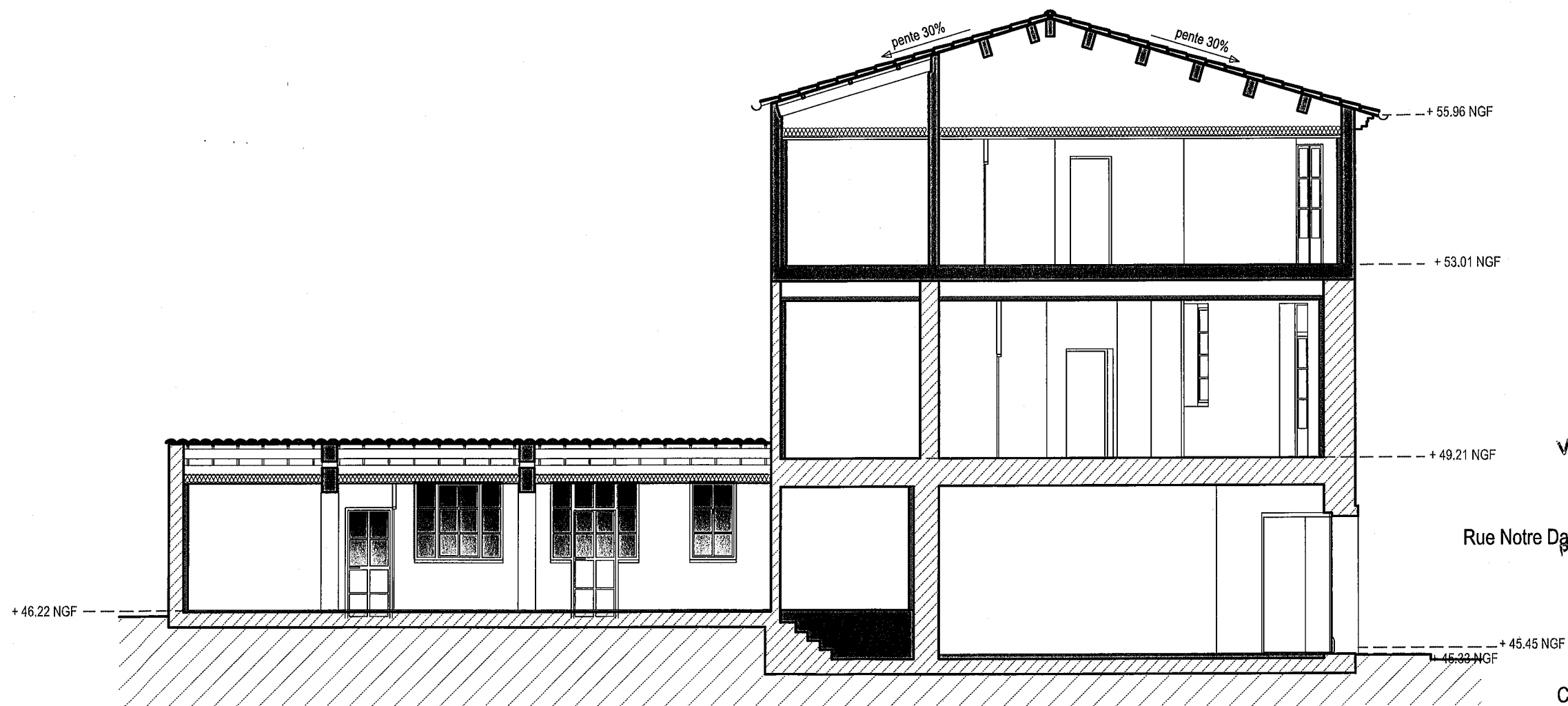

Coupe BB'

vu pour être annexé
à l'arrêté en date
du 03 NOV. 2020
Rue Notre Dame
Le Maire de Nîmes et par délégation
Mme DESCHANELS Nathalie

12/06/2020	N	MOA :	LB IMMO 29 allée de la Clairière - 91190 Gif-sur-Yvette	REHABILITATION D'IMMEUBLE	COUPES - Projet	Echelle : 1/100°
Indice : 05	PC	MOe :	OLIVIER MOUTON ARCHITECTE 866 av. du maréchal Juin 30900 NIMES	63 Rue Notre Dame - 30000 NIMES		Feuillet : 18/18