

ETAT DES RISQUES ET POLLUTIONS

16 RUE JEAN CORONA 83120 SAINTE-MAXIME

Adresse: 16 Rue Jean Corona 83120 STE MAXIME

Coordonnées GPS: 43.3156767878318,
6.635589819271806

Cadastre: AC 832

Commune: STE MAXIME
Code Insee: 83115

Reference d'édition: 1336997

Date d'édition: 12/04/2021

Vendeur-Bailleur:
AQUIPIERRE MÉDITERRANÉE
Acquéreur-locataire:



PEB : NON

Radon : NIVEAU 3

0 BASIAS, 0 BASOL, 0 ICPE

SEISME : NIVEAU 2

PLAN DE PREVENTION DES RISQUES

Type	Exposition	Plan de prevention		
Informatif PEB	NON	Le bien n'est pas situé dans un zonage réglementaire du plan d'exposition au bruit		
PPR Naturel SEISME	OUI	Zonage réglementaire sur la sismicité : Niveau 2		
PPR Naturel RADON	OUI	Commune à potentiel radon de niveau 3		
Informatif Sols Argileux	OUI	Niveau de risque : Moyen Une étude géotechnique est obligatoire sur cette parcelle en cas de construction ou modification du Bati. (Loi ELAN, Article 68)		
PPR Naturels Inondation	NON	Inondation ✓ Préconil - Bouillonnet	Prescrit	22/07/2011
		Inondation ✓ Les Maures	Approuvé	09/02/2001
PPR Naturels Feu de forêt	OUI	Feu de forêt -	Prescrit	13/10/2003
PPR Miniers	NON	La commune ne dispose d'aucun plan de prevention des risques Miniers		
PPR Technologiques	NON	La commune ne dispose d'aucun plan de prevention des risques Technologiques		

DOCUMENTS RÉGLEMENTAIRES ET REFERENCES

<https://www.info-risques.com/short/TMSKZ>

En cliquant sur le lien suivant ci-dessus vous trouverez toutes les informations préfectorales et les documents de références et les annexes qui ont permis la réalisation de ce document.

ETAT DES RISQUES ET POLLUTIONS

Aléas naturels, miniers ou technologiques, sismicité, potentiel radon, sols pollués et nuisances sonores

Cet état est établi sur la base des informations mises à disposition par arrêté préfectoral

N°

du 08/07/2014

Mis à jour le

2. Adresse

code postal ou Insee

commune

16 Rue Jean Corona

83120

STE MAXIME

Situation de l'immeuble au regard d'un plan de prévention des risques naturels (PPRN)

> L'immeuble est situé dans le périmètre d'un PPR N

Oui Non

prescrit

anticipé

approuvé

date 13/10/2003

Si oui, les risques naturels pris en considération sont liés à :

inondation

crue torrentielle

remontée de nappe

avalanches

cyclone

mouvements de terrain

sécheresse géotechnique

feux de forêt

séisme

volcan

autres

extraits des documents de référence joints au présent état et permettant la localisation de l'immeuble au regard des risques pris en compte

> L'immeuble est concerné par des prescriptions de travaux dans le règlement du PPRN

Oui Non

Si oui, les travaux prescrits ont été réalisés

Oui Non

Situation de l'immeuble au regard d'un plan de prévention des risques miniers (PPRM)

> L'immeuble est situé dans le périmètre d'un PPR M

Oui Non

prescrit

anticipé

approuvé

date

Si oui, les risques naturels pris en considération sont liés à :

mouvements de terrain

autres

extraits des documents de référence joints au présent état et permettant la localisation de l'immeuble au regard des risques pris en compte

> L'immeuble est concerné par des prescriptions de travaux dans le règlement du PPRM

Oui Non

Si oui, les travaux prescrits ont été réalisés

Oui Non

Situation de l'immeuble au regard d'un plan de prévention des risques technologiques (PPRT)

> L'immeuble est situé dans le périmètre d'un PPR T prescrit et non encore approuvé

Oui Non

Si oui, les risques technologiques pris en considération dans l'arrêté de prescription sont liés à :

effet toxique

effet thermique

effet de surpression

> L'immeuble est situé dans le périmètre d'un PPR T approuvé

Oui Non

Extraits des documents de référence permettant la localisation de l'immeuble au regard des risques pris en compte :

> L'immeuble est situé en secteur d'expropriation ou de délaissement

Oui Non

L'immeuble est situé en zone de prescription

Oui Non

Si la transaction concerne un logement, les travaux prescrits ont été réalisés

Oui Non

Si la transaction ne concerne pas un logement, l'information sur le type de risques auxquels l'immeuble est exposé ainsi que leur gravité, probabilité et cinétique, est jointe à l'acte de vente ou au contrat de location

Oui Non

Situation de l'immeuble au regard du zonage sismique réglementaire

L'immeuble se situe dans une commune de sismicité classée en

zone 1
très faible

zone 2
faible

zone 3
modérée

zone 4
moyenne

zone 5
forte

Information relative à la pollution de sols

> Le terrain est situé en secteur d'information sur les sols (SIS)

Oui Non

Situation de l'immeuble au regard du zonage réglementaire à potentiel radon

> L'immeuble se situe dans une commune à potentiel radon de niveau 3

Oui Non

Situation de l'immeuble au regard d'un plan d'exposition au bruit (PEB)

> L'immeuble est situé dans le périmètre d'un PEB:

Oui Non

Si oui, les nuisances sonores s'élèvent aux niveaux:

zone D
faible

zone C
modérée

zone B
forte

zone A
très forte

Information relative aux sinistres indemnisés par l'assurance suite à une catastrophe N/M/T*

* catastrophe naturelle minière ou technologique

> L'information est mentionnée dans l'acte de vente

Oui Non

vendeur / bailleur

date / lieu

acquéreur / locataire

AQUIPIERRE MÉDITERRANÉE

12/04/2021 / STE MAXIME

CARTOGRAPHIE DES INONDATIONS

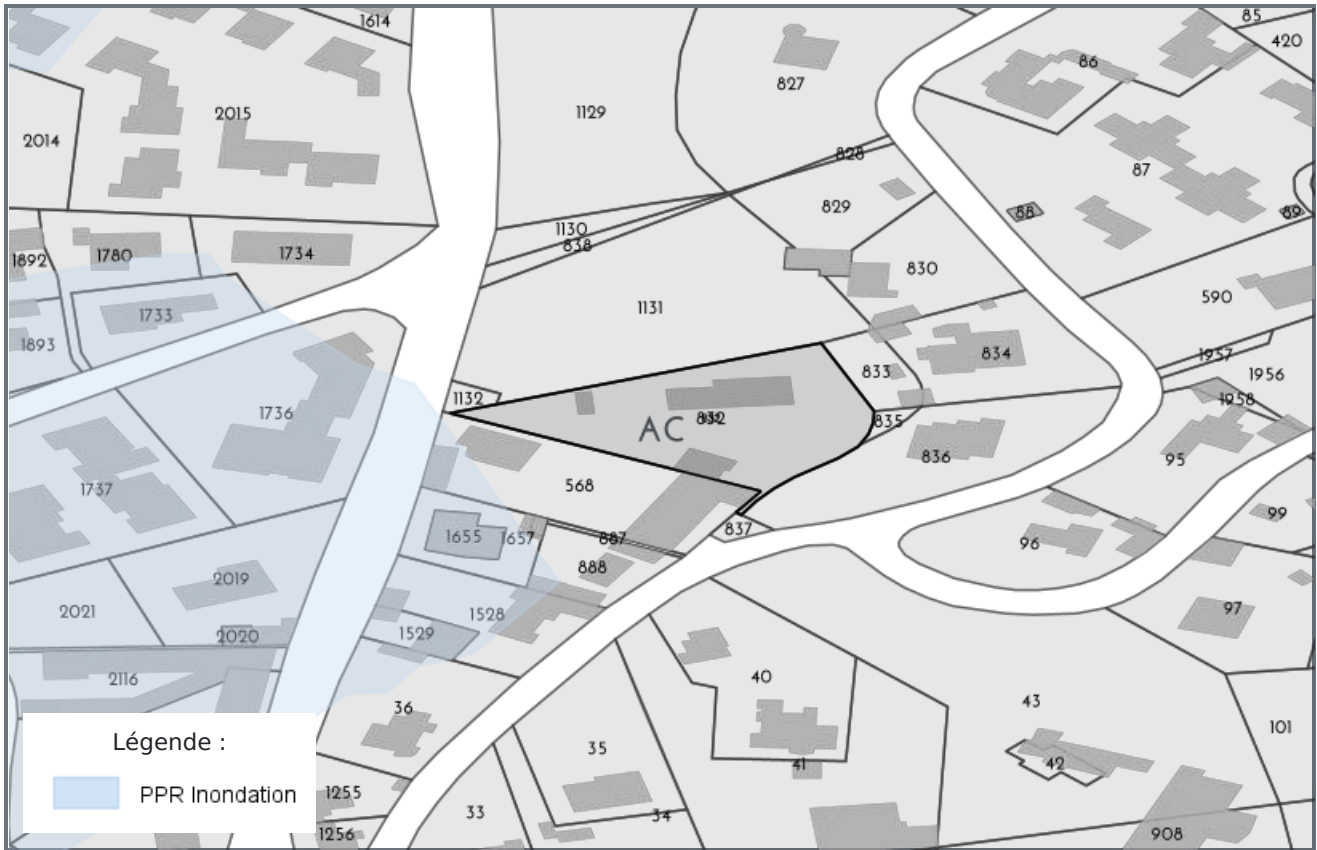

CARTOGRAPHIE DES MOUVEMENTS DE TERRAINS (ARGILES)

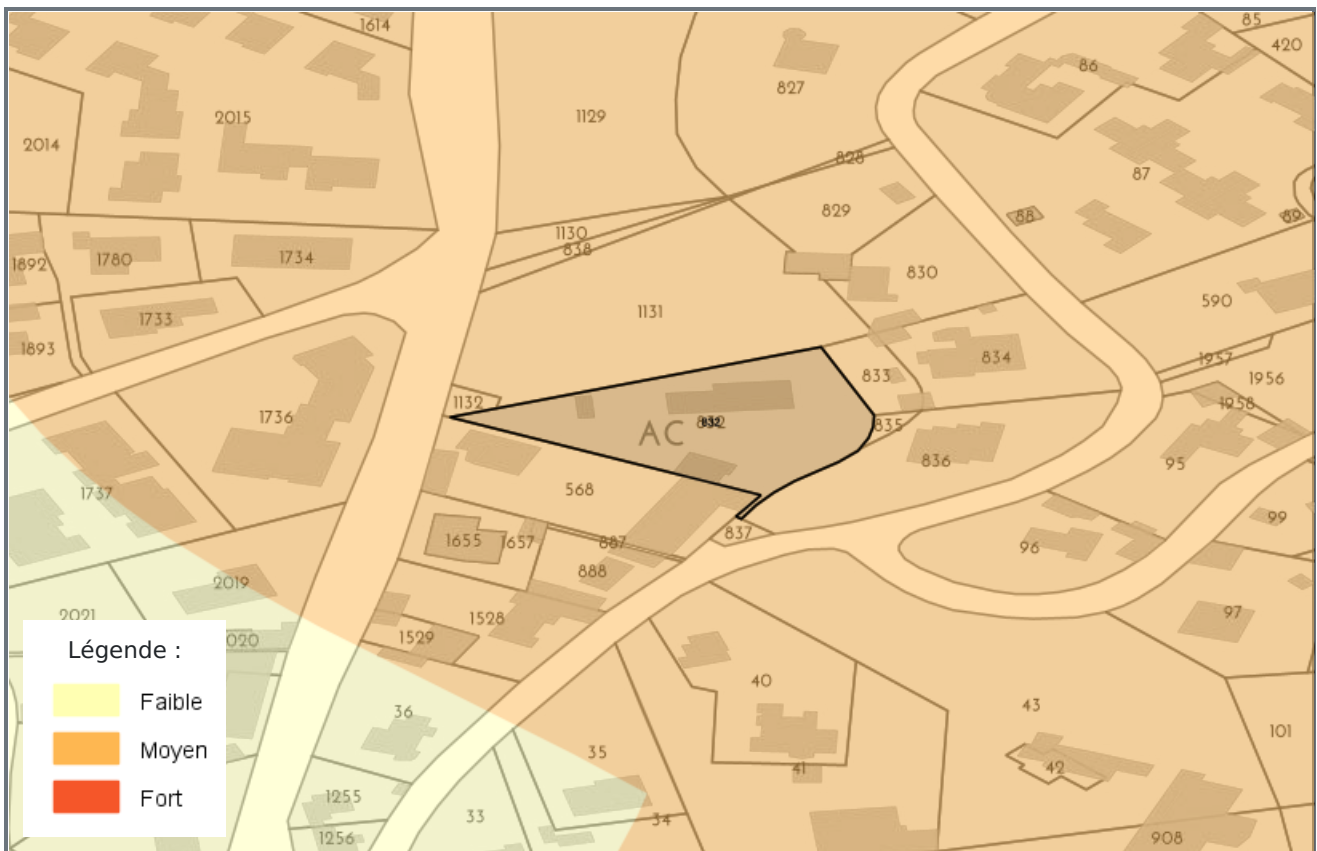

RADON

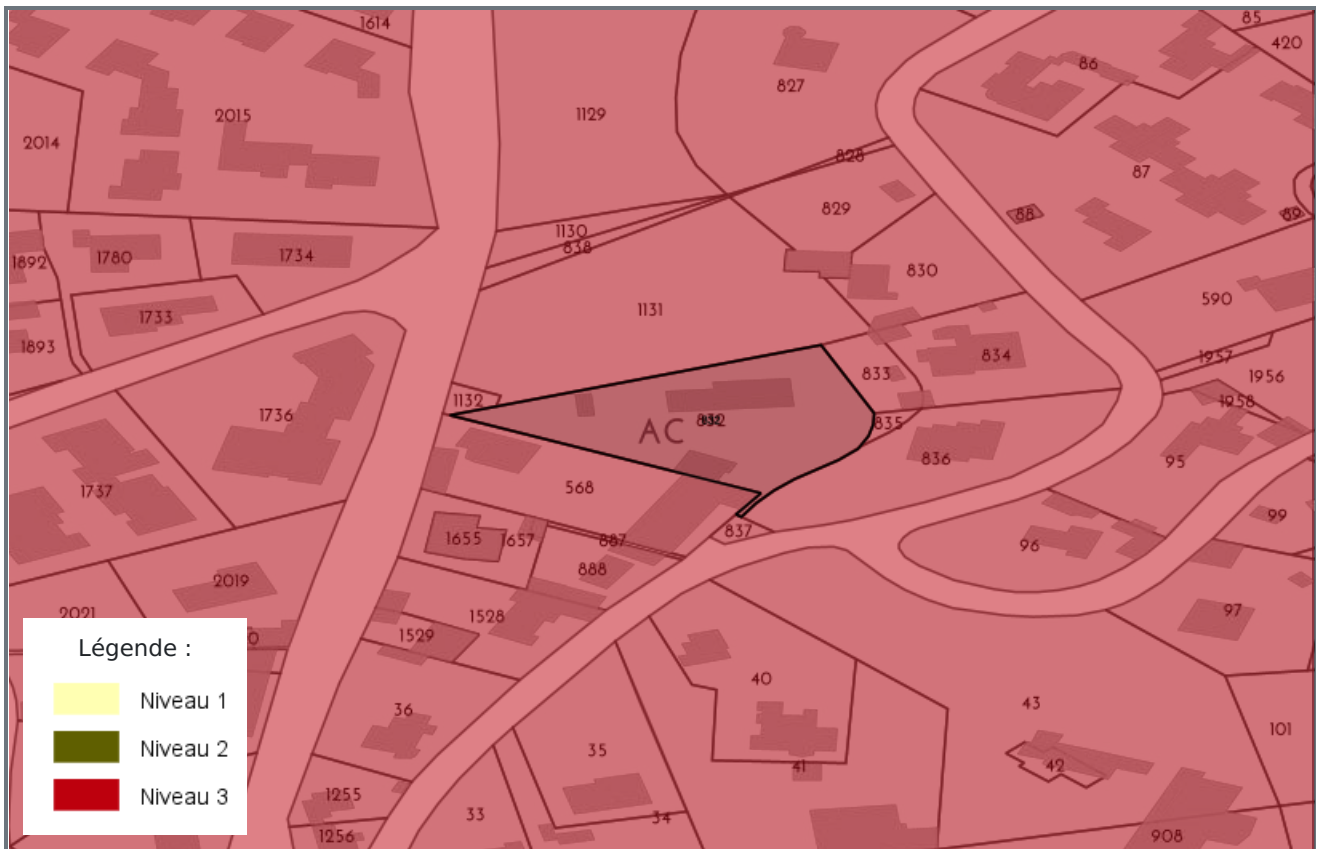

CARTOGRAPHIE DES ZONES SISMIQUES



CARTOGRAPHIE FEU DE FORÊTS



PLAN D'EXPOSITION AUX BRUITS (PEB)

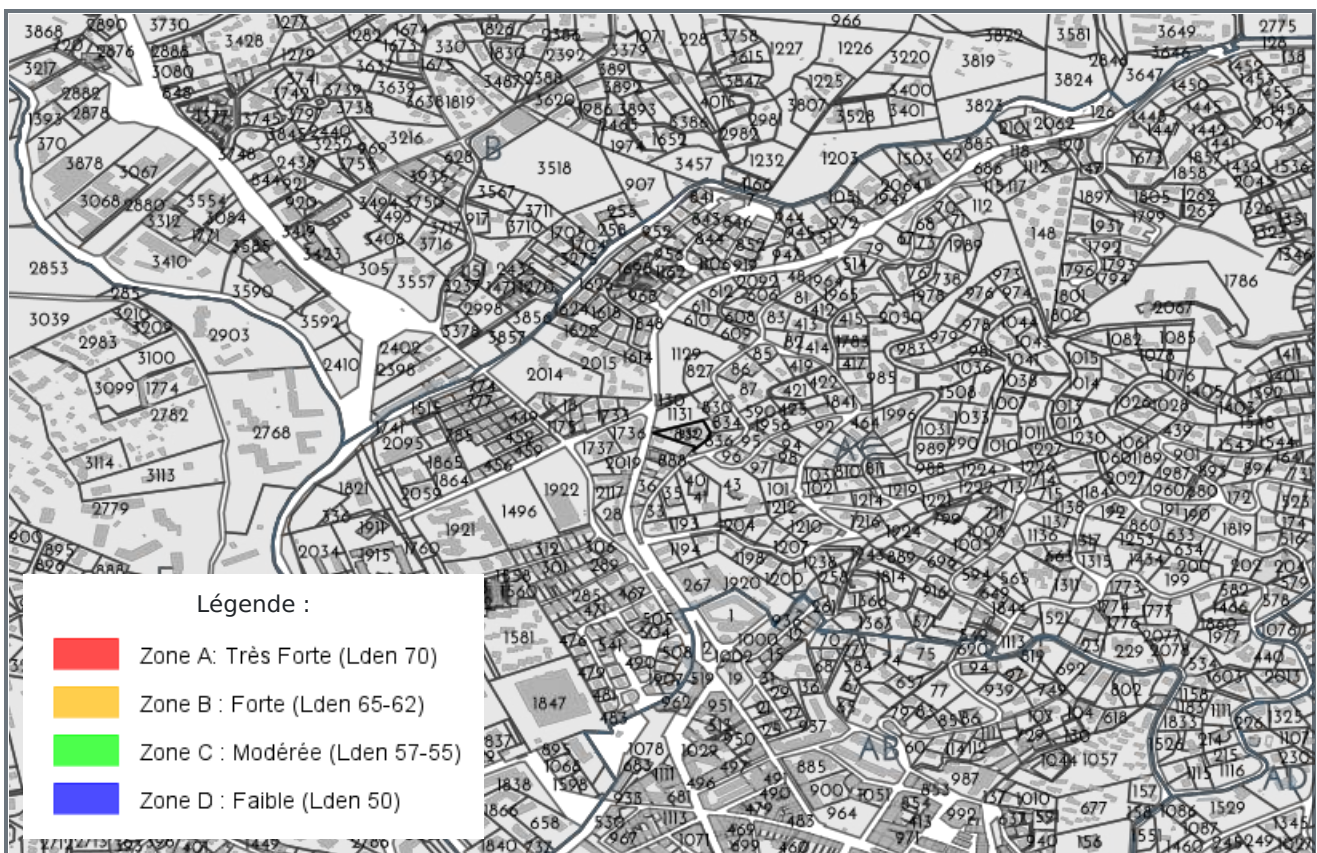

LISTE DES SITES BASIAS (À MOINS DE 500 MÈTRES)
BASE DE DONNÉES DES SITES INDUSTRIELS ET ACTIVITÉS DE SERVICES

Code	Raison social, Activité, Adresse	Distance
Aucun site BASIAS a moins de 500 mètres		

LISTE DES SITES BASOL (À MOINS DE 500 MÈTRES)
BASE DE DONNÉES DE POLLUTION DES SOL

Code	Raison social, Activité, Adresse	Distance
Aucun site BASOL a moins de 500 mètres		

LISTE DES SITES ICPE (À MOINS DE 500 MÈTRES)
INSTALLATIONS CLASSÉES POUR LA PROTECTION DE L'ENVIRONNEMENT

Code	Raison social, Activité, Adresse	Distance
Aucun site ICPE a moins de 500 mètres		



Préfecture : Var
Commune : STE MAXIME

Déclaration de sinistres indemnisés

en application du IV de l'article L 125-5 du Code l'environnement

Adresse de l'immeuble

16 Rue Jean Corona
83120 STE MAXIME

Sinistres indemnisés dans le cadre d'une reconnaissance de l'état de catastrophe

Cochez les cases **OUI** ou **NON**

Arrêtés de reconnaissance de l'état de catastrophes au profit de la commune

si, à votre connaissance, l'immeuble a fait l'objet d'une indemnisation suite à des dommages consécutifs à chacun des événements

Catastrophe naturelle	Début	Fin	Arrêté	Jo du	Indemnisation	
Inondations et coulées de boue	10/10/2018	10/10/2018	26/11/2018	07/12/2018	<input type="radio"/> OUI	<input type="radio"/> NON
Inondations et coulées de boue	23/08/1983	24/08/1983	15/11/1983	18/11/1983	<input type="radio"/> OUI	<input type="radio"/> NON
Inondations et coulées de boue	10/09/1992	10/09/1992	19/03/1993	28/03/1993	<input type="radio"/> OUI	<input type="radio"/> NON
Inondations et coulées de boue	05/10/1993	06/10/1993	08/03/1994	24/03/1994	<input type="radio"/> OUI	<input type="radio"/> NON
Inondations et coulées de boue	03/11/1993	03/11/1993	08/03/1994	24/03/1994	<input type="radio"/> OUI	<input type="radio"/> NON
Inondations et coulées de boue	10/01/1996	14/01/1996	17/07/1996	04/09/1996	<input type="radio"/> OUI	<input type="radio"/> NON
Inondations et coulées de boue	10/11/1996	13/11/1996	21/01/1997	05/02/1997	<input type="radio"/> OUI	<input type="radio"/> NON
Inondations et coulées de boue	10/12/2008	10/12/2008	17/04/2009	22/04/2009	<input type="radio"/> OUI	<input type="radio"/> NON
Chocs mécaniques liés à l'action des vagues	14/12/2008	16/12/2008	17/04/2009	22/04/2009	<input type="radio"/> OUI	<input type="radio"/> NON
Inondations et coulées de boue	18/09/2009	18/09/2009	16/10/2009	21/10/2009	<input type="radio"/> OUI	<input type="radio"/> NON
Inondations et coulées de boue	22/10/2009	22/10/2009	10/12/2009	13/12/2009	<input type="radio"/> OUI	<input type="radio"/> NON
Inondations et coulées de boue	15/06/2010	15/06/2010	14/09/2010	17/09/2010	<input type="radio"/> OUI	<input type="radio"/> NON
Inondations et coulées de boue	25/11/2014	27/11/2014	03/12/2014	04/12/2014	<input type="radio"/> OUI	<input type="radio"/> NON
Inondations et coulées de boue	14/11/2014	15/11/2014	03/03/2015	04/03/2015	<input type="radio"/> OUI	<input type="radio"/> NON
Chocs mécaniques liés à l'action des vagues	23/11/2019	24/11/2019	02/03/2020	13/03/2020	<input type="radio"/> OUI	<input type="radio"/> NON
Inondations et coulées de boue	01/12/2019	02/12/2019	12/12/2019	19/12/2019	<input type="radio"/> OUI	<input type="radio"/> NON
Inondations et coulées de boue	23/11/2019	24/11/2019	28/11/2019	30/11/2019	<input type="radio"/> OUI	<input type="radio"/> NON

Etabli le :

Nom et visa du vendeur ou du bailleur

Visa de l'acquéreur ou du locataire

Cachet / Signature en cas de prestataire ou mandataire

Pour en savoir plus, chacun peut consulter en préfecture ou en mairie, le dossier départemental sur les risques majeurs, le document d'information communal sur les risques majeurs et, sur internet, le site portail dédié à la prévention des risques majeurs : www.georisques.gouv.fr